



Regione Lombardia

Giunta Regionale
DIREZIONE GENERALE AMBIENTE, ENERGIA E RETI
ENERGIA E RETI TECNOLOGICHE
RETI TECNOLOGICHE

Piazza Città di Lombardia n.1
20124 Milano

Tel 02 6765.8690

www.regione.lombardia.it
ambiente@pec.regione.lombardia.it

Alla

DG PER L'ENERGIA NUCLEARE, LE ENERGIE
RINNOVABILI E L'EFFICIENZA ENERGETICA -
DIVISIONE III-RETI ELETTRICHE VIA MOLISE N. 2
00100 ROMA (RM) Email:
ENE.ENEREE.DIV3@PEC.SVILUPPOECONOMI
CO.GOV.IT

DG PER LO SVILUPPO DEL TERRITORIO, LA
PROGRAMMAZIONE ED I PROGETTI
INTERNAZIONALI - DIVISIONE III VIA
NOMENTANA, 2 00100 ROMA (RM) Email:
DG.PROG@PEC.MIT.GOV.IT

SOCIETA' TERNA S.p.A. VIA G.GALILEI, 18
(MI) Email: UPRIMI@PEC.TERNA.IT

COMUNE DI ARESE Email:
protocollo@cert.comune.arese.mi.it

Comune di Bollate Piazza Aldo Moro, 1
20021 (MI) Email:
comune.bollate@legalmail.it

COMUNE DI RHO Email:
protocollo@cert.comune.rho.mi.it

PROVINCIA DI MILANO VIA VIVAIO, 1 20122
(MI) Email:
protocollo@pec.provincia.milano.it

DIREZIONE GENERALE TERRITORIO E
URBANISTICA PROGRAMMAZIONE
INTEGRATA E PIANIFICAZIONE TERRITORIALE
GIAN ANGELO BRAVO

e, p.c.

DIREZIONE GENERALE AMBIENTE, ENERGIA E
RETI PROTEZIONE ARIA E PREVENZIONE
INQUINAMENTI FISICI E INDUSTRIALI GIAN
LUCA GURRIERI

Referente per l'istruttoria della pratica: DONATO RAVANELLI Tel. 02/6765.4153

DIREZIONE GENERALE AMBIENTE, ENERGIA E
RETI SVILUPPO SOSTENIBILE E VALUTAZIONI
AMBIENTALI FILIPPO DADONE

Oggetto : NOTIFICA DELIBERA DI GIUNTA REGIONALE 28 FEBBRAIO 2013, N. 4941. ASSENSO ALL'INTESA DI CUI ALL'ART. 1, COMMA 26, DELLA LEGGE 23 AGOSTO 2004, N. 239, NELL'AMBITO DEL PROCEDIMENTO UNICO RELATIVO AL PROGETTO DELLA SOCIETÀ TERNA S.P.A. INERENTE LA COSTRUZIONE E L'ESERCIZIO DELLA NUOVA STAZIONE ELETTRICA "MUSOCCO" E DEI RELATIVI RACCORDI IN CAVO INTERRATO, LA RISOLUZIONE DELLE INTERFERENZE CON L'AREA EXPO, CON LA NUOVA VIABILITÀ CAL E CON IL PII CASCINA MERLATA E L'ATTUAZIONE DEL PROTOCOLLO D'INTESA CON IL COMUNE DI MILANO. INTERVENTI RICADENTI NEI TERRITORI AMMINISTRATIVI DEI COMUNI DI MILANO, ARESE, BARANZATE, BOLLATE, PERO, RHO, IN PROVINCIA DI MILANO.

Con la presente si trasmette copia della delibera in oggetto per i conseguenti adempimenti.

Distinti saluti

IL DIRIGENTE

MAURO FABRIZIO FASANO

Allegati:

File DELIBERA 4941 MUSOCCO EXPO.tsd

File DELIBERA 4941 DV590045579BBX00001_00_00(corografia)_37486063.tsd

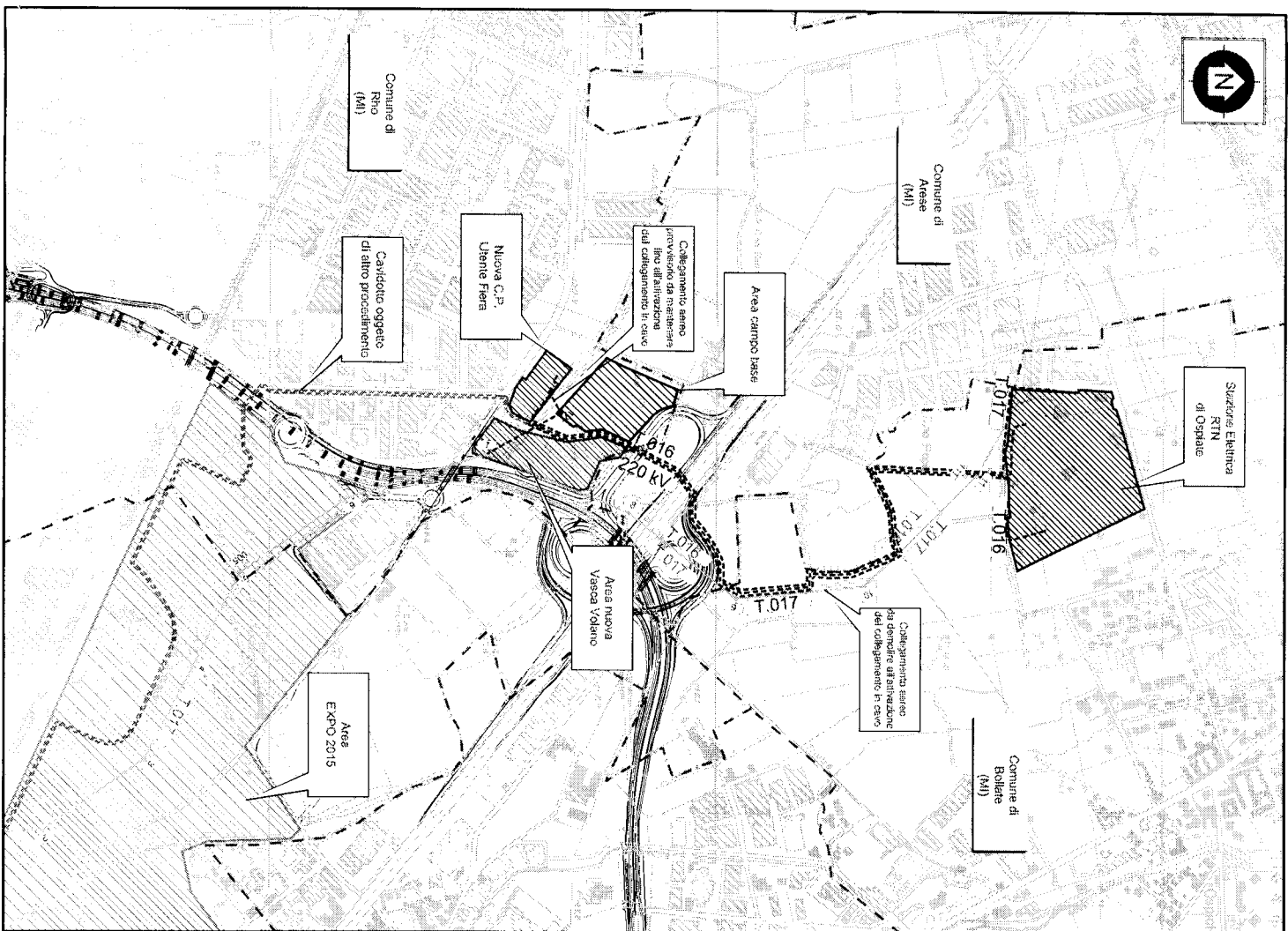

Legenda	
	Tratto di linea area a 132 kV in progetto (collegamento provvisorio)
	Tratto di linea in cavo interrato a 132 kV in progetto
	Tratto di linea in cavo interrato a 220 kV in progetto
	Tratto di linea area da demolire
	Buca giunti - posizione indicativa
	Confini Comunali
	Stazione Elettrica di Ospiate
	Nuova Cabina Primaria Utenne Fiera
	Area EXPO 2015
	Area Vasca Volano
	Area Campo Base



Unità Progettazione Realizzazione Impianti
Il Responsabile
(P. ZANNI)

-	-	-	-	-	-
00	05/05/2012	Prima emissione	G. Muzzi	F. Pedrazzi	P. Zanni
Rev.	Data	Descrizione della revisione	Elaborato	Verificato	Approvato
Impianto: Linee a ST in cavo interrato			N° terra:	-	Tensione(kV): 132 220
 Area Operativa Trasmissione di Milano UPRI			Titolo: Progetto di collegamento, in cavo interrato, della nuova Cabina Primaria Utenne Fiera alla Stazione Elettrica di Ospiate nell'ambito degli interventi di razionalizzazione della RTN per EXPO 2015 nei Comuni di Avese, Bolate e Rho in Provincia di Milano Progetto definitivo Cartografia		
Ricevuto dal doc.:		Files: DV590045579BBX00001_00_00.dwg + CTR 1:1:10000	Formato:	A3	Foglio: 1 di 1
Identificativo documento:			D V 590045579 B BX 00001		
TERNIA si riserva a termini di legge la proprietà di questo documento, con divieto di riprodurlo, di consegnarlo o di renderlo comunque noto a Terzi senza preventiva autorizzazione.					
Progetto: OdM 590045579 Razionalizzazione EXPO 2015					
Identificativi doc. esterno:			-		



Regione Lombardia

LA GIUNTA

DELIBERAZIONE N° IX / 4941

Seduta del 28/02/2013

Presidente **ROBERTO FORMIGONI**

Assessori regionali **ANDREA GIBELLI** *Vice Presidente*
VALENTINA APREA
GIOVANNI BOZZETTI
ROMANO COLOZZI
GIUSEPPE ANTONIO RENATO ELIAS
ANDREA GILARDONI

NAZZARENO GIOVANNELLI
FILIPPO GRASSIA
MARIO MELAZZINI
CAROLINA ELENA PELLEGRINI
LEONARDO SALVEMINI

Con l'assistenza del Segretario Marco Pilloni

Su proposta dell'Assessore Leonardo Salvemini

Oggetto

ASSENSO ALL'INTESA DI CUI ALL'ART. 1, COMMA 26, DELLA LEGGE 23 AGOSTO 2004, N. 239, NELL'AMBITO DEL PROCEDIMENTO UNICO RELATIVO AL PROGETTO DELLA SOCIETÀ TERNA S.P.A. INERENTE LA COSTRUZIONE E L'ESERCIZIO DELLA NUOVA STAZIONE ELETTRICA "MUSOCCO" E DEI RELATIVI RACCORDI IN CAVO INTERRATO, LA RISOLUZIONE DELLE INTERFERENZE CON L'AREA EXPO, CON LA NUOVA VIABILITÀ CAL E CON IL PII CASCINA MERLATA E L'ATTUAZIONE DEL PROTOCOLLO D'INTESA CON IL COMUNE DI MILANO INTERVENTI RICADENTI NEI TERRITORI AMMINISTRATIVI DEI COMUNI DI MILANO, ARESE, BARANZATE, BOLLATE, PERO, RHO, IN PROVINCIA DI MILANO. VARIANTI PROGETTUALI NEI COMUNI DI ARESE, BOLLATE, E RHO

Il Dirigente Lino Bertani

Il Direttore Generale Franco Picco

L'atto si compone di 10 pagine

di cui 1 pagine di allegati

parte integrante



Regione Lombardia

LA GIUNTA

VISTI:

- la legge costituzionale 18 ottobre 2001, n. 3 *"Modifiche al titolo V Parte II della Costituzione"* di revisione delle competenze legislative, regolamentari e amministrative dello stato, delle regioni e degli enti locali che, all'art. 3, individua, tra le materie di legislazione concorrente, la *"produzione, trasporto e distribuzione nazionale dell'energia"*;
- l'art. 1 - *sexies* del decreto legge 29 agosto 2003, n. 239 *"Disposizioni urgenti per la sicurezza e lo sviluppo del sistema elettrico nazionale e per il recupero di potenza di energia elettrica. Delege al Governo in materia di remunerazione della capacità produttiva di energia elettrica e di espropriazione per pubblica utilità"*, convertito con la legge 27 ottobre 2003, n. 290, che assoggetta la costruzione e l'esercizio degli elettrodotti facenti parte della rete nazionale di trasporto dell'energia elettrica a un'autorizzazione rilasciata dalle amministrazioni statali competenti mediante un procedimento unico, secondo i principi di cui alla legge 7 agosto 1990, n. 241;
- la legge 23 agosto 2004, n. 239 *"Riordino del settore energetico, nonché delega al Governo per il riassetto delle disposizioni vigenti in materia di energia"* che:
 - a) all'art. 1, comma 25, fissa, per gli elettrodotti, i termini di entrata in vigore delle norme del testo unico delle disposizioni legislative e regolamentari in materia di espropriazione per pubblica utilità, di cui al decreto del Presidente della Repubblica 8 giugno 2001, n. 327;
 - b) all'art. 1, comma 26, qualificando la costruzione e l'esercizio degli elettrodotti in narrativa come attività di preminente interesse statale:
 - attribuisce la competenza autorizzatoria al Ministero delle Attività Produttive, di concerto con il Ministero dell'Ambiente e della Tutela del Territorio e previa intesa con la regione o le regioni interessate;
 - ricomprende, nell'autorizzazione, la dichiarazione di pubblica utilità, indifferibilità e urgenza dell'opera, l'eventuale dichiarazione di inamovibilità e l'apposizione del vincolo preordinato all'esproprio dei beni in essa compresi, conformemente al citato d.p.r. 327/01;
 - condiziona l'adozione del provvedimento autorizzativo, stante i potenziali effetti di variante sugli strumenti urbanistici locali, alla verifica della conformità urbanistica dell'opera;
 - individua i soggetti coinvolti nel procedimento;
- il decreto del Presidente della Repubblica 8 giugno 2001, n. 327 *"Testo unico delle disposizioni legislative e regolamentari in materia di espropriazione per*



Regione Lombardia

LA GIUNTA

pubblica utilità", precedentemente richiamato;

- il decreto legislativo 27 dicembre 2004, n. 330 *"Integrazioni al decreto del Presidente della Repubblica 8 giugno 2001, n. 327, in materia di espropriazione per la realizzazione di infrastrutture lineari energetiche"* e, in particolare gli artt. 52 – ter, 52 – quater e 52 – quinquies;
- la legge regionale 12 dicembre 2003, n. 26 *"Disciplina dei servizi locali di interesse economico generale. Norme in materia di gestione dei rifiuti, di energia, di utilizzo del sottosuolo e di risorse idriche"* e, in particolare, gli artt. 25, 26 e 29, comma 1 – lettera g);
- la legge regionale 8 agosto 2006, n. 18, di modifica della l.r. 26/2003;
- la legge 23 luglio 2009, n. 99 *"Disposizioni per lo sviluppo e l'internazionalizzazione delle imprese, nonché in materia di energia"*;
- il decreto legislativo 22 gennaio 2004, n. 42 *"Codice dei beni culturali e del paesaggio"* e s.m.i.;

DATO ATTO:

- dell'istanza 21 novembre 2011 della Società Terna S.p.A. al Ministero dello Sviluppo Economico per il rilascio, ai sensi dell'art. 1-sexies del d.l. 239/2003, convertito con modificazioni dalla l. 290/2003 e modificato dall'art. 1, comma 26, della l. 239/2004, dell'autorizzazione unica per:
 - la costruzione e l'esercizio della nuova SE "Musocco" a 220/132 kV e dei relativi raccordi in cavo interrato;
 - la risoluzione dell'interferenza con area Expo;
 - la risoluzione dell'interferenza con la nuova viabilità CAL e il PII di Cascina Merlata;
 - l'attuazione del protocollo d'intesa con il Comune di Milano;
- dei contenuti del verbale della riunione della Conferenza di Servizi 3 aprile 2012 presso il Ministero dello Sviluppo Economico e, in particolare:
 - la pertinenza delle osservazioni della Società "Forgiatura Moderna Arese S.p.A." e del correlato parere negativo del Comune di Arese in ordine alle interferenze locali generabili dal tratto di cavo "CP Fiera - SE Ospiate" e superabili, come confermato dal soggetto proponente, solo con un'ipotesi progettuale alternativa;
 - la conseguente richiesta del medesimo soggetto proponente, stante la necessità di dare tempestiva attuazione agli interventi di razionalizzazione della rete interessante l'area "EXPO 2015", di limitare la valutazione alle parti



Regione Lombardia

LA GIUNTA

del progetto che non presentano criticità e che sono indicate ai paragrafi A1, B, C e D dello stesso verbale, rinviando a un successivo iter procedimentale il tratto di rete da riprogettare e indicato al paragrafo A2;

- l'orientamento del soggetto proponente, nelle more della conclusione del procedimento supplementare, di garantire la sicurezza elettrica e la continuità del servizio attraverso l'esercizio a 132 kV del nuovo cavo a 220 kV "SE Musocco - SE Ospiate" che, dalla stessa "SE Musocco" raggiunge la "CP Fiera" attraversando l'area "EXPO 2015";
- l'assenso alla richiesta della Società proponente, con lo stralcio del tratto da riprogettare – paragrafo A2, da rinviare a successivo dedicato procedimento autorizzativo;
- dell'intesa regionale di cui alla deliberazione di Giunta regionale 11 luglio 2012, n. 3750 e, in particolare, del rinvio operato in ordine alle determinazioni sulla parte di progetto-paragrafo A2 stralcio, da assumersi a valle della valutazione del nuovo tracciato risolutivo delle interferenze interessanti parti di aree industriali del Comune di Arese;
- della nota 18 giugno 2012, n. TRISPAMI/P20120001496, della Società Terna Rete Italia S.p.A. di trasmissione della documentazione progettuale attinente le varianti:
 - intervento in cavo interrato a 132 kV SE Ospiate-CP Fiera (T.016)
 - intervento in cavo interrato a 132 kV SE Ospiate-CP Fiera (T.017)
 - intervento in cavo interrato a 220 kV SE Ospiate-Se Musocco (T.0296) tratto SE Ospiate-CP Fiera
- della nota 22 marzo 2010, n. Z1.2010.0005266, della Direzione Generale Territorio e Urbanistica della Regione Lombardia, recante l'informativa circa la competenza diretta dei comuni, a decorrere dal 1 aprile 2010, per la verifica della compatibilità urbanistica delle opere, da estrinsecare nell'ambito della conferenza di servizi sottesa al procedimento ministeriale per l'autorizzazione unica;
- della nota 5 luglio 2012, n. 5927, del Ministero delle Infrastrutture e dei Trasporti, indirizzata ai Comuni di Arese, Bollate e Rho, con la richiesta di pronunciarsi in merito all'accertamento della conformità delle opere in oggetto alle prescrizioni dei piani urbanistici ed edilizi vigenti;
- dell'iter istruttorio condotto dalla Struttura Reti Tecnologiche della Direzione Generale Ambiente, Energia e Reti della Giunta Regionale della Lombardia, e, in particolare, della nota 10 luglio 2012, n. T1.2012.0014076, inviata ad ARPA-Lombardia e alla competente Struttura Protezione Aria e Prevenzione



Regione Lombardia

LA GIUNTA

Inquinamenti Fisici e Industriali, con la richiesta di parere in ordine alle componenti progettuali sui campi elettrici e magnetici;

CONSIDERATO che:

- le aree destinate alle nuove infrastrutture civili e viarie a servizio dell'esposizione universale EXPO 2015 risultano occupate, in parte, da elettrodotti in conduttore aereo che vengono diversamente allocati, con il ricorso alla tecnologia dell'interramento dei cavi;
- l'intervento oggetto del presente provvedimento interessa, nello specifico, i territori amministrativi dei Comuni di Arese, Bollate e Rho e consiste nella realizzazione dei collegamenti in cavo interrato tra la nuova Cabina Primaria "Utente Fiera", da ubicarsi nella zona industriale del Comune di Rho, e la Stazione Elettrica di Ospiate, in coerenza con il programma di razionalizzazione della Rete di Trasmissione Nazionale per l'area in narrativa;
- il nuovo assetto di rete, come da "*Piano tecnico delle opere*" della Società Terna Rete Italia S.p.A. comporta:
 - l'interramento dell'elettrodotto T. 017 a 132 kV "Ospiate-Fiera-Firenza" per uno sviluppo lineare di circa 2 km;
 - l'interramento dell'elettrodotto T. 016 a 132 kV "Ospiate-Fiera" per una lunghezza di circa 2 km e in parallelo con il T. 017;
 - il collegamento, in cavo interrato a 220 kV, "CP Utente Fiera" - Ospiate per uno sviluppo lineare di circa 2 km e in parallelo con il T. 017 e il T. 016;
 - un collegamento aereo provvisorio di alimentazione della stessa "CP Utente Fiera", di sviluppo lineare pari a circa 250 metri, articolato su due campate intervallate da un nuovo sostegno;

CONSIDERATO, altresì, che il citato "*Piano tecnico delle opere*" prevede, a valle dell'attivazione del nuovo assetto elettrico, la contestuale rimozione dell'infrastruttura provvisoria, degli elettrodotti aerei T. 017 e T. 016, dei relativi sostegni e delle dedicate opere di fondazione;

DATO ATTO che, in merito all'accertamento della conformità delle opere in oggetto alle prescrizioni dei piani urbanistici ed edilizi vigenti:

- il Ministero delle Infrastrutture e dei Trasporti ha trasmesso, al Ministero dello Sviluppo Economico:
 - con nota 19 luglio 2012, n. 6330, l'esito della verifica di conformità



Regione Lombardia

LA GIUNTA

- urbanistica del Comune di Rho, con estremi 18 luglio 2012, prot. 0034961;
- con nota 26 luglio 2012, n. 6569, l'esito della verifica di conformità urbanistica del Comune di Arese, con estremi 23 luglio 2012, prot.17351/2012 VI.1 n.7/2009;
 - con nota 1 agosto 2012, n. 6741, l'esito della verifica di conformità urbanistica del Comune di Bollate, con estremi 30 luglio 2012, prot. 0025339;
 - il Comune di Bollate, con nota 30 luglio 2012, n. 25339, ha comunicato il parere di compatibilità urbanistica delle opere;
 - il Comune di Arese, con nota 24 ottobre 2012, prot.23539/2012 VI.1 n.7/2009, ha comunicato il parere favorevole e la conformità dell'intervento rispetto alle previsioni del vigente PRG;

DATO ATTO, inoltre:

- del rapporto ARPA - Dipartimento di Milano 26 luglio 2012, n. 103339 TIT 8.4/fasc.678, attestante come *"La procedura di calcolo e i valori di corrente utilizzati nelle simulazioni del campo induzione magnetica rispondono ai requisiti previsti dalla vigente normativa in materia e relative norme tecniche CEI. Le D.P.A. ricavate per l'obiettivo di qualità di 3 microT fissato dal DP.C.M. 8 luglio 2003 per i nuovi elettrodotti in corrispondenza di aree con permanenze non inferiori alle 4 ore/giorno appaiono non intercettare alcun luogo sottoposto al rispetto di tale obiettivo, ad eccezione di un fabbricato (uffici area campo base), che però risulta esterno alla fascia di rispetto calcolata per l'obiettivo di qualità"*;
- della nota 17 settembre 2012, n. T1.2012.0018087, della Direzione Generale Ambiente, Energia e Reti, *"U.O. Protezione Aria e Prevenzione Inquinamenti Fisici e Industriali"*, della Giunta Regionale della Lombardia che, sempre in ordine ai campi elettrici e magnetici, rileva:
 - *"Il progetto prevede, tra la SE di Ospiate e la CP Fiera, la realizzazione di un tratto di linea di circa 2km in cavo interrato a 220 kV, l'interramento di circa 2km della linea T016 e della linea T017 entrambe a 132 kV (con dismissione dei tratti in aereo corrispondenti); le tre linee interrate correranno in parallelo in cavidotto. E' previsto anche un collegamento aereo provvisorio (per un tempo previsto di circa 4 mesi) di circa 250 metri per l'alimentazione delle CP Fiera fino alla realizzazione del tratto interrato. L'intervento interessa i Comuni di Arese, Bollate e Rho;*
 - *Le cartografie presentate, per quanto in esse indicato, non riportano*



Regione Lombardia

LA GIUNTA

criticità relative alla interferenza con la fascia e le aree di prima approssimazione.

- *Gli elettrodotti in progetto dovranno garantire:*
 - *la conformità al vincolo determinato dalla fascia di rispetto ai sensi di quanto stabilito dalla legge 36/01*
 - *il rispetto dei limiti di esposizione ed obiettivi di qualità fissati dal dpcm 8 luglio 2003*
- *Gli elettrodotti non dovranno essere in condizioni normali eserciti a valori di corrente superiori a quelli utilizzati per le simulazioni dei campi magnetici e dichiarati nello studio. Come previsto dall'articolo 5, comma 4, del DPCM 8 luglio 2003 l'esercente dovrà fornire ad ARPA, con modalità concordate con essa e con frequenza trimestrale, almeno 12 valori di corrente per ciascun giorno corrispondenti ai valori medi delle correnti registrate ogni due ore nelle normali condizioni di esercizio, in modo da consentire la verifica del rispetto dei limiti di esposizione e degli obiettivi di qualità;*
- *Il tracciato del cavo interrato e la localizzazione delle buche giunti dovranno essere segnalati permanentemente ed adeguatamente sul terreno in modo da renderne evidente la presenza e la natura di sorgenti di campi magnetici";*
- *della nota 10 dicembre 2012, n. T1.2012.0024727 della Direzione Generale Ambiente, Energia e Reti, Struttura Reti Tecnologiche, di orientamento favorevole al progetto;*
- *degli esiti della Conferenza di Servizi 19 dicembre 2012 presso il Ministero dello Sviluppo Economico, complessivamente positivi;*
- *della citata nota della Società Terna Rete Italia S.p.A. 18 giugno 2012, n. TRISPAMI/P20120001496, di trasmissione della documentazione progettuale, comprensiva della corografia informatizzata - elaborato DV590045579BBX 00001, rev. 05/05/2012, da allegare al presente provvedimento;*

PRESO ATTO delle su richiamate determinazioni;

ATTESO che non risultano pervenute, da parte dei diversi soggetti cointeressati dagli interventi, ulteriori determinazioni;



Regione Lombardia

LA GIUNTA

VAGLIATE e ASSUNTE come proprie le predette valutazioni;

AD UNANIMITA' dei voti espressi nelle forme di legge;

DELIBERA

1. di assentire all'Intesa ex art. 1, comma 26, della legge 239/2004, ai fini del rilascio, da parte del Ministero dello Sviluppo Economico, dell'autorizzazione unica al progetto della Società Terna Rete Italia S.p.A., così come individuato in premessa e riassunto, in termini di sviluppo lineare, nella allegata corografia in formato digitale, che costituisce parte integrante e sostanziale del presente provvedimento;
2. di vincolare l'intesa stessa alle prescrizioni formulate dai diversi soggetti intervenuti alla dedicata Conferenza di Servizi del 19 dicembre 2012, ovvero richiamate nelle premesse del presente provvedimento;
3. di disporre che, in fase di realizzazione dei lavori, Terna Rete Italia S.p.A. verifichi la possibilità di allocare nella trincea una o più polifore da destinare a future reti di servizi compatibili con i cavi elettrici, ai sensi del Titolo IV della legge regionale 12 dicembre 2003, n. 26;
4. di rinviare la definizione degli interventi di dettaglio, attinenti l'esecuzione delle opere e degli interventi compensativi di carattere puntuale e diffuso, agli elaborati esecutivi e a dedicati atti negoziali tra la Società Terna Rete Italia S.p.A. e i soggetti pubblici e privati, a diverso titolo interessati dagli interventi;
5. di adottare l'intesa anche ai fini degli adempimenti di competenza del Ministero delle Infrastrutture e dei Trasporti, in ordine all'accertamento della conformità delle opere alle prescrizioni dei piani urbanistici ed edilizi, già previsto dall'art. 81 del d.p.r. 616/77 e dal d.p.r. 283/94;
6. di disporre la trasmissione della presente deliberazione al Ministero dello Sviluppo Economico, al Ministero delle Infrastrutture e dei Trasporti, ai Comuni



Regione Lombardia
LA GIUNTA

Arese, Bollate e Rho, alla Società Terna Rete Italia S.p.A., alla Provincia di Milano e, per opportuna conoscenza, ai restanti soggetti istituzionali interessati;

7. di disporre che la Società Terna Rete Italia S.p.A. adempia correttamente alle vigenti disposizioni di settore, ovvero allo stesso correlate;
8. di comunicare che, contro il presente provvedimento, può essere presentato ricorso giurisdizionale presso il T.A.R. della Lombardia, ovvero ricorso straordinario al Presidente della Repubblica, rispettivamente entro 60 giorni o 120 giorni dalla notifica dello stesso.

IL SEGRETARIO
MARCO PILLONI

2.2



Roma,

Ministero delle Infrastrutture e dei Trasporti

DIPARTIMENTO PER LE INFRASTRUTTURE, GLI AFFARI GENERALI ED IL PERSONALE

Direzione Generale per lo Sviluppo del Territorio,
la Programmazione E i Progetti Internazionali
Divisione: III^a

M.IT-TER_PROG
D.G.Svil. Territorio, Programmazione,
Progetti Internaz.
TER_PROG_D03
REGISTRO UFFICIALE
Prot: 0006330-19/07/2012-USCITA

Al Ministero dello Sviluppo Economico
Dipartimento per l'Energia
D.G. per l'Energia nucleare, le Energie rinnovabili
e l'efficienza energetica - Divisione III - Reti Elettriche
Via Molise, 2
00187 ROMA
(trasmissione via fax al numero: 06.47052534)

Al Ministero dell'Ambiente e
della tutela del Territorio e del Mare
Direzione generale per la Tutela del Territorio e
delle Risorse Idriche ex D.G. difesa del suolo
Via C. Colombo, 44
00147 ROMA
(trasmissione via fax al numero: 06.57225194)

Ministero dello Sviluppo Economico
Dipartimento per l'Energia
Struttura: DIP-EN
REGISTRO UFFICIALE
Prot. n. 0015127 - 25/07/2012 - INGRESSO

Alla TERNA RETE ITALIA S.p.A.
Rapporti Con il Territorio
Autorizzazioni
Via E. Galvani, n. 70
00156 ROMA
(trasmissione via fax al numero: 06.8313 8858)

per conoscenza:

Alla Regione LOMBARDIA
D.G. Ambiente Energia e Reti
U.O. Energia e Reti Tecnologiche - Reti Tecnologiche
(Referente Intesa ai sensi del D.L. n. 239/03)
c.a. Dott. Dino Bertani
Piazza Città di Lombardia n. 1
20124 MILANO (MI)
(trasmissione via fax al numero: 02.67654874)

Al Comune di Rho
Area 3 - Pianificazione Gestione e tutela del territorio
Pianificazione territoriale e della mobilità, trasporti pubblici
Piazza Visconti, 23
20017 Rho (MI)
(trasmissione via fax al numero: 02.93332505)

Alla TERNA S.p.A.
Area Operativa di Trasmissione di Milano
Via Galileo Galilei, n. 18
20016 PERO (MI)
(trasmissione via fax al numero: 02.23214504)

(Si trasmette unicamente via fax ai sensi dell'art. 7, comma 3, del D.P.R. n. 403/98)

Oggetto: Accertamento di conformità urbanistica ai sensi del Decreto legge n. 239/2003
e s.m.i - Trasmissione Parere Comune di Rho - Variante

Progetto: - "Costruzione ed esercizio della nuova SE a 220/132 kV, denominata Musocco e
raccordi in cavo interrato; risoluzione interferenza con area EXPO; risoluzione
interferenza nuova viabilità CAL e PII Cascina Merlata; attuazione protocollo di
intesa con comune di Milano. Interventi nei comuni di Milano, Arese, Baranzate,
Bollate, Pero, Rho, in provincia di Milano

POSIZIONE EL/265

Per quanto di competenza, si trasmette l'esito della verifica di conformità urbanistica del
Comune di Rho - Area 3 - Pianificazione Gestione e tutela del territorio - Pianificazione territoriale
e della mobilità, trasporti pubblici, pervenuto alla scrivente con nota prot. 0034961 del 18/07/2012,
relativamente all'intervento indicato in oggetto.

IL DIRIGENTE

(Dott. Danilo Scerbo)



Comune di Rho
Piazza Visconti, 23
20017 RHO (MI)
<http://www.comune.rho.mi.it>

MINISTERO DEI TRASPORTI
00157 ROMA RM

DATI DEL PROTOCOLLO GENERALE



RHO
Codice Amministrazione: **c_h264**
Numero di Protocollo: **0034961**
Data del Protocollo: **mercoledì 18 luglio 2012**
Classificazione: **6 - 2 - 0**
Fascicolo: **7**

Oggetto: **CU 02/2012**

MITTENTE:
VARESI WALTER



AREA 3 PIANIFICAZIONE, GESTIONE E TUTELA DEL TERRITORIO
Pianificazione territoriale e della mobilità, Trasporti pubblici
Il Responsabile

Class. 6.1.0
Fasc. 07/2012

Fax 06/44.26.73.73
anticipata via e-mail
antonella.antonelli@mit.gov.it

M.IT-TER_PROG
D.G.Svil. Territorio, Programmazione
Progetti Internaz.
TER_PROG_D03
REGISTRO UFFICIALE
Prot: 0006297-19/07/2012-
INGRESSO

Spett.le
Ministero delle Infrastrutture e
dei Trasporti
Direzione Generale per lo
Sviluppo del Territorio la
Programmazione e i Progetti
Internazionali

Via Nomentana, 2
00161 Roma

Rho 18 Luglio 2012

Oggetto: Compatibilità urbanistica per "costruzione ed esercizio della nuova SE a 220/132 KV, denominata Musocco e raccordi in cavo interrato; risoluzione interferenza con area EXPO; risoluzione interferenza nuova viabilità CAL e PII Cascina Merlata".

In riferimento alla richiesta protocollata in data 06/07/2012 al n. 0032310, con la quale si chiede di verificare la conformità con il PRG vigente dell'opera di cui all'oggetto, si precisa che la stessa opera è compatibile con l'azionamento e la normativa di Piano Regolatore Generale vigente.

Distinti saluti.

Il responsabile
Walter Varesi

Documento firmato digitalmente ai sensi dell'art. 24 del D.Lgs. n. 82/2005 e depositato presso la sede dell'Amministrazione Comunale di RHO. Ai sensi dell'art. 3 del D.Lgs. 39/93 si indica che il documento è stato emanato da:

Walter Varesi;1;1835E5



Piazza Visconti, 23 - 20017 Rho (MI)
Tel. +39 02 93332 392-357-513 fax +39 02 93332505
segreteria@comune.rho.mi.it



Ministero delle Infrastrutture e dei Trasporti

DIPARTIMENTO PER LE INFRASTRUTTURE, GLI AFFARI GENERALI ED IL PERSONALE

Direzione Generale per lo Sviluppo del Territorio,
la Programmazione E i Progetti Internazionali

Divisione: III^a
Via Nomentana, 2 - 00162 Roma

Roma,

M.I.T.-TER PROG
D.G. Svil. Territorio, Programmazione,
Progetti Internaz.
TER PROG D03
REGISTRO UFFICIALE
Prot: 0006369-26/07/2012-USCITA

Ministero dello Sviluppo Economico

Dipartimento per l'Energia

Struttura: DIP-EN

REGISTRO UFFICIALE

Prot. n. 0015374 - 27/07/2012 - INGRESSO

Al Ministero dello Sviluppo Economico

Dipartimento per l'Energia

D.G. per l'Energia nucleare, le Energie rinnovabili
e l'efficienza energetica - Divisione III - Reti Elettriche

Via Molise, 2

00187 ROMA

(trasmissione via fax al numero: 06.47052534)

Al Ministero dell'Ambiente e

della tutela del Territorio e del Mare

Direzione generale per la Tutela del Territorio e
delle Risorse Idriche ex D.G. difesa del suolo

Via C. Colombo, 44

00147 ROMA

(trasmissione via fax al numero: 06.57225194)

Alla TERNA RETE ITALIA S.p.A.

Rapporti Con il Territorio

Autorizzazioni

Via E. Galbani, n. 70

00156 ROMA

(trasmissione via fax al numero: 06.8313 8858)

per conoscenza:

Alla Regione LOMBARDIA

D.G. Ambiente Energia e Reti

U.O. Energia e Reti Tecnologiche - Reti Tecnologiche

(Referente Intesa ai sensi del D.L. n. 239/03)

c.a. Dott. Dino Bertani

Piazza Città di Lombardia n. 1

20124 MILANO (MI)

(trasmissione via fax al numero: 02.67654874)

Al Comune di Arese

Gabinetto del Sindaco

Via Roma, 2

20020 Arese (MI)

(trasmissione via fax al numero: 02.93580465)

Alla TERNA S.p.A.

Area Operativa di Trasmissione di Milano

Via Galileo Galilei, n. 18

20016 PERO (MI)

(trasmissione via fax al numero: 02.23214504)

(Si trasmette unicamente via fax ai sensi dell'art. 7, comma 3, del D.P.R. n. 403/98)

Oggetto: Accertamento di conformità urbanistica ai sensi del Decreto legge n. 239/2003
e s.m.i - Trasmissione Parere Comune di Arese - Variante

Progetto: -"Costruzione ed esercizio della nuova SE a 220/132 kV, denominata Musocco e
raccordi in cavo interrato; risoluzione interferenza con area EXPO; risoluzione
interferenza nuova viabilità CAL e PII Cascina Merlata; attuazione protocollo di
intesa con comune di Milano. Interventi nei comuni di Milano, Arese, Baranzate,
Bollate, Pero, Rho, in provincia di Milano

POSIZIONE EI./265

Per quanto di competenza, si trasmette l'esito della verifica di conformità urbanistica del
Comune di Arese - Arca territorio e sviluppo, pervenuto alla scrivente con nota prot. 17351/2012
VI.ln.7/2009 del 23/07/2012, relativamente all'intervento indicato in oggetto.

IL DIRETTORE GENERALE
(Dr.ssa M. Margherita Migliaccio)





Città di Arese

PROVINCIA DI MILANO

Area Territorio e Sviluppo

Settore Programmazione, Pianificazione
e Verifica Strategica - S.I.T.

Prot. n. 17351/2012 VI.1 n.7/2009

Arese, 23.7.2012

Ufficio per lo Sviluppo del Territorio,
Programmazione ed i Progetti Internazionali

23 LUG. 2012

M.IT-TER_PROG
D.G.Svil. Territorio, Programmazione,
Progetti Internaz.
TER_PROG_D03
REGISTRO UFFICIALE
Prot: 0006454-24/07/2012-
INGRESSO

e p.c.

RACCOMANDA A.R. previa fax n. 0644267373

Al Ministero delle Infrastrutture e dei
Trasporti

Dipartimento per le Infrastrutture, gli
Affari Generali ed il Personale

D.G. Per lo Sviluppo del Territorio, la
Programmazione ed i Progetti
Internazionali

Via Nomentana n. 2
00162 Roma

Fax n. 0273214504

Alla TERNA Rete Italia

Area Operativa Trasmissione di Milano

Via Galileo Galilei n. 18

20016 Pero - MI-

Oggetto

Accertamento conformità urbanistica art. 1-sexies DL n. 239/2003 -
Costruzione ed esercizio della nuova SE a 220/132 Kv, denominata
Musocco e raccordi in cavo interrato; risoluzione interferenza con area
Expo; risoluzione interferenza nuova viabilità CAL e PII Cascina
Merlata; attuazione protocollo di Intesa con Comune di Milano,
interventi nei Comuni di Milano, Arese, Baranzate, Bollate, Pero, Rho,
in Provincia di Milano.

VARIANTE Comuni Arese, Rho e Bollate

POSIZIONE EL/265

Rif. Protocollo n

15936 del 5/7/2012

Con riferimento alla richiesta di codesto Ministero di cui alla nota Vs. prot. 5927 del
5/7/2012 avente per oggetto la variante inerente i seguenti interventi:

1. intervento 132 Kv in cavo interrato SE Ospiate -CP Fiera (T.016);
2. intervento 132 Kv in cavo interrato SE Ospiate -CP Fiera (T.017);
3. intervento 132 Kv in cavo interrato SE Ospiate - Sc Musocco (T.096) tratto SE Ospiate -CP
Fiera;

di cui ai nuovi elaborati trasmessi dalla Soc. Terna, con nota Rif. Trispami/P20120001494 datata
18.6.2012, ns. prot. n. 15300 del 27.6.2012, si rileva quanto segue:

Comune di Arese

Via Roma 2 20020 Arese MI
Codice fiscale e partita IVA 03366130155
tel 02.93527.1 fax 02.93580465
www.comune.aresse.mi.it



Città di Arese

PROVINCIA DI MILANO

Area Territorio e Sviluppo

Settore Programmazione, Pianificazione
e Verifica Strategica - S.I.T.

- ▲ il nuovo progetto interessa aree poste nel Comune di Arese indicate in catasto al fg. 7 mapp. 423, 494, 492, 491, 103, 438, 439, 487, 493;
- ▲ il vigente P.R.G. destina la parte di area interessata dalle opere:
 - ▲ mapp. 491 parte a **zona agricola E1** articolo 47 N.T.A. e parte **zona per la viabilità** - strade - (area svincolo A8 - SP 46) articolo 23 N.T.A.;
 - ▲ mapp. 423, 494, 492, 103, 438, 439, 487, 493 **zona per la viabilità** - strade - (area svincolo A8 - SP 46) articolo 23 N.T.A.;
- ▲ l'articolo 11 delle N.T.A. di P.R.G. stabilisce che gli impianti e reti di servizi pubblici sono consentiti in ogni zona *qualora non contrastino col pubblico decoro, con la tutela ambientale, con la salvaguardia della salute, con la sicurezza del traffico, con le altezze massime di zona e nel rispetto delle norme del Regolamento Edilizio Comunale.*

Sulla base di quanto sopra **si attesta la conformità del progetto** in argomento, così come da variante depositata, rispetto alle prescrizioni dei piani urbanistici ed edilizi vigenti.

In fede

Il Responsabile
Settore Programmazione, Pianificazione
e Verifica Strategica - S.I.T.

Geom. Sergio Milani

Allegati tratti dal progetto agli atti:

1. planimetria con le aree interessate dagli interventi;
2. estratto azzonamento PRG con individuazione dei tracciati dei nuovi elettrodotti.

Responsabile del Procedimento: geom. Sergio Milani
Pratica trattata dal geom. Sergio Milani
- tel. 02/93527.264
- fax 02/93580465
- urbanistica@comune.aresse.mi.it

Comune di Arese

Via Roma 2 20020 Arese Mi
Codice fiscale e partita IVA 03366130155
tel. 02/93527.1 fax 02/93580465
www.comune.aresse.mi.it



Città di Arese

PROVINCIA DI MILANO

Area Territorio e Sviluppo

Settore Programmazione, Pianificazione
e Verifica Strategica - S.I.T.

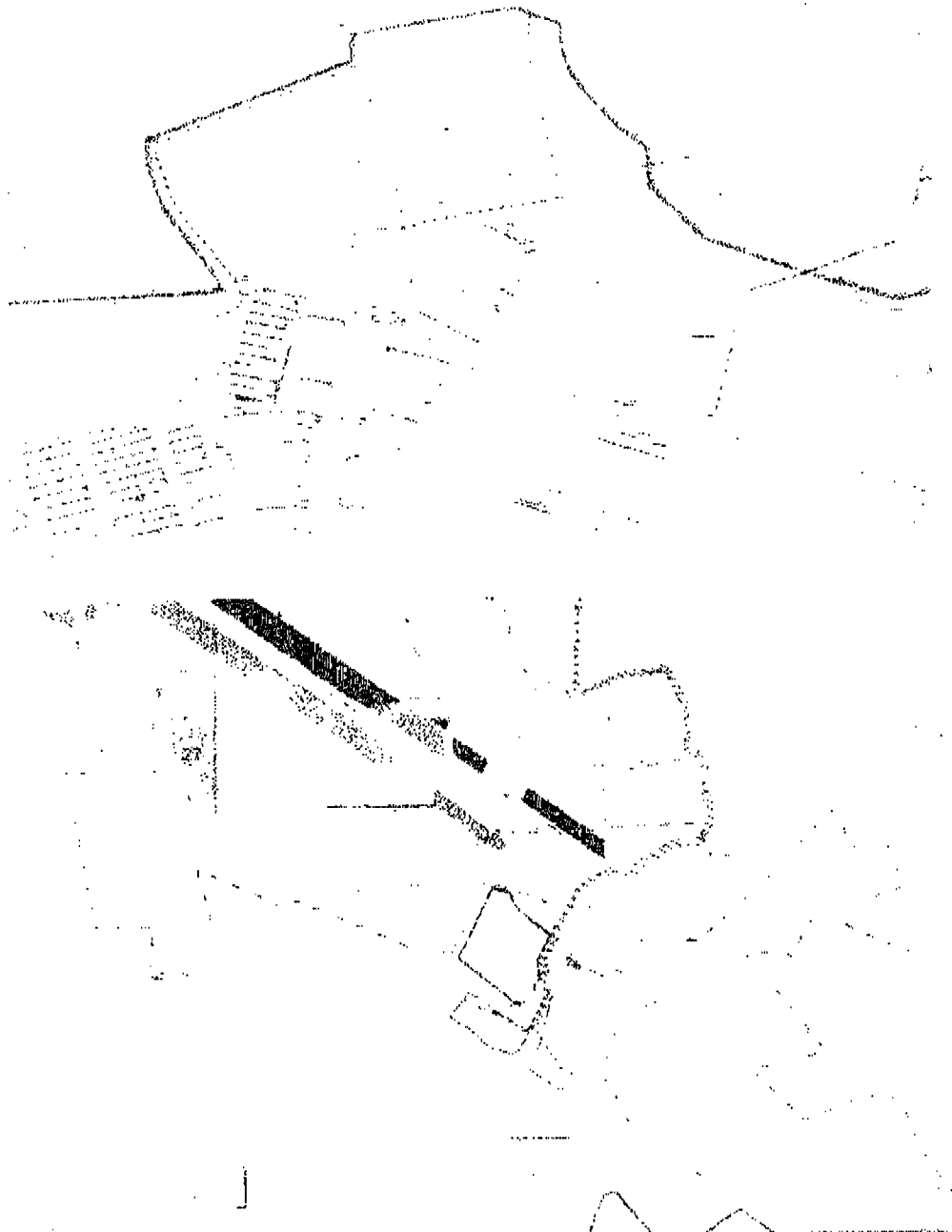

Comune di Arese

Via Roma 2 20020 Arese MI
Codice fiscale e partita IVA 03366130155
tel. 02 93527.1 fax 02 93580465
www.comune.aresse.mi.it



Roma,

Ministero delle Infrastrutture e dei Trasporti

DIPARTIMENTO PER LE INFRASTRUTTURE, GLI AFFARI GENERALI ED IL PERSONALE

Direzione Generale per lo Sviluppo del Territorio,
la Programmazione E i Progetti InternazionaliDivisione: III^A

M.IT-TER.PROG
D.G.Svil. Territorio, Programmazione,
Progetti Internaz.
TER.PROG.D03
REGISTRO UFFICIALE
Prot. 0006741-01/08/2012-USCITA

Al Ministero dello Sviluppo Economico
Dipartimento per l'Energia
D.G. per l'Energia nucleare, le Energie rinnovabili
e l'efficienza energetica - Divisione III - Reti Elettriche
Via Molise, 2
00187 ROMA
(trasmissione via fax al numero: 06.47052534)

Al Ministero dell'Ambiente e
della tutela del Territorio e del Mare
Direzione generale per la Tutela del Territorio e
delle Risorse Idriche ex D.G. difesa del suolo
Via C. Colombo, 44
00147 ROMA
(trasmissione via fax al numero: 06.57225194)

Alla TERNA RETE ITALIA S.p.A.
Rapporti Con il Territorio
Autorizzazioni
Via E. Galbani, n. 70
00156 ROMA
(trasmissione via fax al numero: 06.8313 8858)

per conoscenza:

Alla Regione LOMBARDIA
D.G. Ambiente Energia e Reti
U.O. Energia e Reti Tecnologiche - Reti Tecnologiche
(Referente Intesa ai sensi del D.L. n. 239/03)
c.a. Dott. Dino Bertani
Piazza Città di Lombardia n. 1
20124 MILANO (MI)
(trasmissione via fax al numero: 02.67654874)

Ministero dello Sviluppo Economico
Dipartimento per l'Energia
Struttura: DIP-EN
REGISTRO UFFICIALE
Prot. n. 0015668 - 01/08/2012 - INGRESSO

Al Comune di Bollate
Gabinetto del Sindaco
Piazza Aldo Moro, 1
20021 Bollate (MI)
(trasmissione via fax al numero: 02.35005303-99)

Alla TERNA S.p.A.
Area Operativa di Trasmissione di Milano
Via Galileo Galilei, n. 18
20016 PERO (MI)
(trasmissione via fax al numero: 02.23214504)

(Si trasmette unicamente via fax ai sensi dell'art. 7, comma 3, del D.P.R. n. 403/98)

Oggetto: Accertamento di conformità urbanistica ai sensi del Decreto legge n. 239/2003
e s.m.i – Trasmissione Parere Comune di Bollate - Variante

Progetto: -“Costruzione ed esercizio della nuova SE a 220/132 kV, denominata Musocco e
raccordi in cavo interrato; risoluzione interferenza con area EXPO; risoluzione
interferenza nuova viabilità CAL e PII Cascina Merlata; attuazione protocollo di
intesa con comune di Milano. Interventi nei comuni di Milano, Arese, Baranzate,
Bollate, Pero, Rho, in provincia di Milano

POSIZIONE EL/265

Per quanto di competenza, si trasmette l'esito della verifica di conformità urbanistica del
Comune di Bollate – Area Qualità Urbana, pervenuto alla scrivente con nota prot. 0025339 del
30/07/2012, relativamente all'intervento indicato in oggetto.

IL DIRETTORE GENERALE
(Dr.ssa M.Margherita Migliaccio)

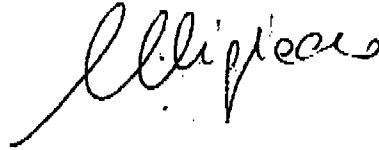



Città di Bollate

Provincia di Milano

Aree Qualità Urbana
Unità Organizzativa Servizio Urbanistica

RACCOMANDATA A.R.

Si prega citare il nostro n. di protocollo e n.
di pratica nell'eventuale nota di riscontro

Comune di Bollate

Qualità Urbana
Nr.0025338 Data 30/07/2012
Tit. 06.02 Partenza

M.IT-TER PROG
D.G.Svil. Territorio, Programmazione,
Progetti Internaz.
TER PROG D03
REGISTRO UFFICIALE
Prot: 0006680-31/07/2012-
INGRESSO

➔
Al MINISTERO DELLO SVILUPPO ECONOMICO
Dipartimento per le Infrastrutture, gli Affari Generali
ed il Personale
D.G. per lo Sviluppo del territorio, la Programmazione ed
i Progetti Internazionali - Divisione III^A
Via Nomentana, 2
00182 ROMA
(anticipata via fax al n. 06.44292266)

e, p.c.: Al MINISTERO DELLO SVILUPPO ECONOMICO
Dipartimento per le Infrastrutture
D.G. per l'Energia Nucleare per le Energie Rinnovabili e
l'efficienza energetica - Divisione III - Reti Elettriche
Via Molise, 2
00187 ROMA
(anticipata via fax al n. 06.47052534)

Al MINISTERO DELL'AMBIENTE E DELLA TUTELA
DEL TERRITORIO E DEL MARE
Dipartimento per le Infrastrutture
Direzione Generale per la Tutela del Territorio e delle
Risorse Idriche ex D.G. Difesa del Suolo
Via C. Colombo, 44
00147 ROMA
(anticipata via fax al n. 06.57225194)

Al MINISTERO DELLE INFRASTRUTTURE E
DEI TRASPORTI
Direzione Generale per le reti, le Infrastrutture elettriche
ed idrauliche
Via del Policlinico, 2
00185 ROMA
(anticipata via fax al n. 06.989532746)

Alla REGIONE LOMBARDIA
- PRESIDENZA -
Via F. Filzi, 1
20124 MILANO
(anticipata via fax al n. 02.67655653)

Alla REGIONE LOMBARDIA
D.G. Ambiente Energia e Reti
U.O. Energia e Reti Tecnologiche - Reti Tecnologiche
c.a. Dott. Dino Bertani
Piazza Città di Lombardia, 1
20124 MILANO
(anticipata via fax al n. 02.67654874)

Alla REGIONE LOMBARDIA
D.G. Territorio e urbanistica
U.O. Pianificazione e Programmazione Territoriale
Piazza Città di Lombardia, 1
20124 MILANO
(anticipata via fax al n. 02.67658398)

segue



Città di Bollate

Provincia di Milano

Area Qualità Urbana
Unità Organizzativa Servizi Urbanistici

Alla TERNA RETE ITALIA

Area Operativa di Trasmissione di Milano
Via Galileo Galilei, 18
20016 PERÒ (MI)
(anticipata via fax al n. 02.23214511)

Alla TERNA RETE ITALIA

Direzione Sviluppo Rete ed Energia
Via E. Gabani, 70
00156 ROMA
(anticipata via fax al n. 06.83138731)

Alla TERNA RETE ITALIA

Rapporti con il Territorio
Via E. Gabani, 70
00156 ROMA
(anticipata via fax al n. 06.83138858)

Oggetto: PROGETTO "Costruzione ed esercizio della nuova SE a 220/132kV, denominata Musocco e raccordi in cavo interrato; risoluzione interferenza con area EXPO; risoluzione interferenza nuova viabilità CAL e PII Cascina Marfata; attuazione protocollo d'intesa con Comune di Milano, interventi nei Comuni di Milano, Bollate, Pero, Rho, Arese e Baranzate in Provincia di Milano".
VARIANTE Comuni Arese, Rho e Bollate
Posizione: EL/265
Proponente: TERNA AOT Milano
Richiesta di accertamento di conformità urbanistica - art. 1-series D.L. n. 239/2003 convertito in Legge n. 290/2003 e s.m.i. - (Rif. Vs. nota protocollo 0005927 del 05.07.2012).

In relazione alla richiesta di accertamento di conformità urbanistica avanzata dal Ministero delle Infrastrutture e dei Trasporti - Dipartimento per le Infrastrutture - D.G. per lo Sviluppo del Territorio, la Programmazione ed i Progetti Internazionali - Divisione III^a, trasmessa a mezzo fax il 05.07.2012 (registrata al protocollo comunale in pari data al n. 22202) e formulata a fronte della variante progettuale redatta dalla Società TERNA AOT Milano per l'opera in oggetto,

- esaminato il progetto definitivo in variante dell'opera, così come prodotto dal soggetto proponente a corredo della nota TEAOTM/P20120001492 del 10.06.2012 (registrata al protocollo comunale in data 27.06.2012 al n. 21202);
- constatato che le varianti progettuali proposte ed afferenti alle problematiche emerse nel corso del procedimento, risultano relative ai seguenti interventi:
 - Intervento denominato 132 kV in cavo interrato SE Ospiate -CP Fiera (T.O16);
 - Intervento denominato 132 kV in cavo interrato SE Ospiate -CP Fiera (T.O17);
 - Intervento denominato 220 kV in cavo interrato SE Ospiate -Se Musocco (T.O296) - tratto SE Ospiate - CP Fiera;
- viste le previsioni e gli atti a corredo del vigente strumento urbanistico (Piano di Governo del Territorio ai sensi della L.R. n. 12/2005 e s.m.i.), adottato con deliberazione di C.C. n. 94 del 27.12.2010 ed approvato in via definitiva con deliberazione di Consiglio Comunale n. 25 del 01.06.2011 (approvata nella seduta del 08.06.2011), divenuto efficace - ai sensi dell'art. 13 comma 11 della L.R. n. 12/05 e s.m.i. - in data 27.07.2011 (con la pubblicazione sul B.U.R.L. n. 30 - Serie Avvisi e Concorsi dell'avviso di approvazione definitiva e deposito degli atti);
- viste gli elaborati progettuali "RV590045579BBX00006", "DV590045579BBX00001", "DV590045579BBX00003", "DV590045579BBX00006" e "DV590045579BBX00008" a corredo del progetto definitivo di variante presentato;
- constatato che le nuove linee interrate in progetto (tratti di linea in cavi interrati a 132 kV ed a 220 kV), stante alle previsioni urbanistiche (come riprodotte nell'elaborato progettuale DV590045579BBX00006), attraversano in gran parte una porzione del ns. territorio ricadente in zona "E" (zona destinata all'agricoltura sottostante la preesistente Stazione Elettrica RTN di Ospiate) e comono rispettivamente all'interno della ambito di pertinenza della stessa Stazione Elettrica, a ridosso del confine amministrativo comunale (confine con il territorio del Comune di Arese) nonché nella porzione di territorio posta a sud-ovest (circonscritta dai confini comunali di Arese) e destinata a zona del tessuto consolidato produttivo "D1" (insediamenti esistenti per la produzione manifatturiera industriale e artigianale);

segue



Città di Bollate

Provincia di Milano

Area Qualità Urbana
Unità Organizzativa Servizio Urbanistica

- dato atto che, come già evidenziato nel precedente parere espresso da questo Comune con nota del 31.05.2012 prot. n. 17821, la predetta porzione di territorio destinata a zona produttiva è attualmente ineditata e completamente isolata dalla zona urbanizzata di Bollate, dalla quale è separata dalla fascia di territorio agricolo posto ad ovest dell'abitato mentre è adiacente alla zona industriale di via delle Industrie del territorio di Arese;
- la stessa porzione risulterebbe interessata dalla realizzazione di un deposito a cielo libero di prodotti industriali semilavorati al servizio del vicino stabilimento industriale esistente in Arese;
- verificato quindi che le nuove linee Interrate non interferiscono quindi con una edificazione consolidata preesistente e che le aree interessate dal loro passaggio (come censite - al N.C.T. di questo Comune - al foglio n. 48 dai mappali 10, 14, 16, 19, 23 e 31 nonché al foglio n. 57 dai mappali 7, 37 e 146) possono essere assoggettate all'imposizione della "fascia di rispetto per gli elettrodotti" e delle relative "Distanze di prima approssimazione (Dpa)" secondo la normativa vigente in materia;

- si ritiene -

urbanisticamente compatibile, rispetto alle prescrizioni dello strumento urbanistico vigente (Piano di Governo del Territorio), l'opera proposta e di cui al progetto definitivo in variante prodotto in data 27.06.2012, evidenziando all'uopo che il presente accertamento di conformità urbanistica non equivale in alcun modo ad un parere sulla realizzabilità dell'opera stessa e delle sue interferenze.

Distinti saluti.



Il Responsabile dell'U.O.
Servizio Urbanistica
(Arch. S. Patrizia Settanni)

Patrizia Settanni

*Ministero per i Beni e le Attività Culturali*

DIREZIONE REGIONALE PER I BENI CULTURALI E PAESAGGISTICI DELLA LOMBARDIA

2.3

TRASMESSO SOLO A
MEZZO FAX ai sensi
art. 43, comma 6, DPR
445/2000 e s.m.i.

MBAC-DR-LOM
TUTBAP
0013388 11/12/2012
Cl. 34.19.04/12.3

Ministero dello Sviluppo Economico
Dipartimento per l'energia
Direzione Generale per l'energia nucleare, le
energie rinnovabili e l'efficienza energetica
Divisione III - Reti Elettriche
via Molise, 2
00187 ROMA
fax 06/47052534

Ministero dell'Ambiente e della Tutela del
Territorio e del Mare
Direzione Generale per la tutela del territorio e
delle risorse idriche
via Cristoforo Colombo, 44
00147 ROMA

e, p.c. Soprintendenza per i Beni Architettonici e
Paesaggistici di Milano, Bergamo, Como,
Lecco, Lodi, Monza e Brianza, Pavia,
Sondrio e Varese
piazza Duomo, 14
20122 MILANO
fax 02/72023269

Soprintendenza per i Beni Archeologici della
Lombardia
via De Amicis, 11
20123 MILANO
fax 02/89404430

TERNA - Rete Elettrica Nazionale S.p.A.
Unità Progettazione Realizzazione Impianti
via Galileo Galilei, 18
20016 PERO (MI)

Regione Lombardia
Direzione Generale Sistemi Verdi e Paesaggio
Struttura Paesaggio
Piazza Città di Lombardia, 1
20124 MILANO
fax 02/67655259

Ministero dello Sviluppo Economico

Dipartimento per l'Energia

Struttura: DIP-EN

REGISTRO UFFICIALEProt. n. 0024364 - 13/12/2012 - **INGRESSO**

OGGETTO: MILANO, società TERNA. Autorizzazione alla costruzione ed
all'esercizio della nuova SE a 220/132 kV, denominata "Musocco" e
raccordi in cavo interrato; risoluzione interferenza con area EXPO 2015
e risoluzione interferenza nuova viabilità CAL e PII Cascina Merlata.
Posizione EL-265.

Variante nei comuni di Arese, Rho e Bollate
Conferenza dei servizi del 19 dicembre 2012.
Trasmissione parere

Con riferimento alla richiesta di parere prot. n. TRISPAMI/P20120001496 del 18
giugno 2012, assunta agli atti di questa Direzione con prot. n. 7166 del 4 luglio 2012;



Ministero per i Beni e le Attività Culturali
DIREZIONE REGIONALE PER I BENI CULTURALI E PAESAGGISTICI DELLA LOMBARDIA

valutata la documentazione allegata alla richiesta citata,;

vista la convocazione del Ministero dello Sviluppo Economico (prot. n. 23523 del 30 novembre 2012) per la conferenza dei servizi relativa all'intervento in oggetto del 19 dicembre 2012, assunta agli atti di questa Direzione con prot. n. 13109 del 4 dicembre 2012;

visto il parere della Soprintendenza per i Beni Archeologici della Lombardia prot. n. 4340 del 2 aprile 2012;

visto il parere già rilasciato da questa Direzione Regionale prot. n. 3392 del 3 aprile 2012, relativo al progetto definitivo generale,

vista la natura della variante proposta,

considerato il fatto che rimane confermato l'interramento dei cavi, scelta in linea di massima condivisibile;

premesso che per le aree non soggette a specifica dichiarazione di notevole interesse pubblico è previsto comunque dal Piano Paesaggistico Regionale (approvato il 19 gennaio 2010 e in vigore, artt. 35 – 39 della Normativa di Piano) l'esame di impatto paesistico del progetto sulla base del sulla base delle "linee guida per l'esame paesistico dei progetti" (d.g.r. 8 novembre 2002, n. VII/11045 - pubblicata sul B.U.R.L. del 21 novembre 2002, 2° Supplemento straordinario al n. 47),

questa Direzione esprime

PARERE DI MASSIMA FAVOREVOLE

Si ribadiscono le prescrizioni già rilasciate nel parere citato di questa Direzione Regionale:

1. l'intervento dovrà prevedere adeguate risistemazioni e riqualificazioni delle aree soprassuolo, che dovranno essere adeguatamente ripristinati nella piena funzionalità;
2. le operazioni di scasso e scavo dovranno essere comunicate preventivamente alla Soprintendenza per i Beni Archeologici della Lombardia, che all'occorrenza potrà prevedere l'assistenza archeologica alle operazioni.

IL DIRETTORE REGIONALE
(dott.sa Caterina Bon Valsassina)

TUTBAP/Resp. per l'istruttoria arch. Elena Rizzi



*Ministero per i Beni e le Attività
Culturali*

**SOPRINTENDENZA PER I BENI ARCHEOLOGICI
DELLA LOMBARDIA**
Via E. De Amicis 11
20123 MILANO

Ministero dello Sviluppo Economico
Dipartimento per l'Energia
Struttura: DIP-EN
REGISTRO UFFICIALE
Prot. n. 0015096 - 25/07/2012 - INGRESSO

Milano, 12.07.2012

Ministero dello Sviluppo Economico
Direzione Generale per l'Energia Nucleare, le
Energie Rinnovabili e l'Efficienza Energetica
Divisione III – Reti Elettriche
Via Molise, 2
00187 ROMA

Ministero dell'Ambiente e della Tutela del
Territorio e del Mare
Direzione Generale per la Tutela del territorio e
delle Risorse Idriche
Divisione IX – Sezione elettrodotti
Via C. Colombo 44
00147 - ROMA

p.c.

TERNA – Rete Italia S.p.A.
Unità Progettazione Realizzazione Impianti
Via Galileo Galilei 18
20016 - PERO - MI

Direzione Regionale per i Beni Culturali e
Paesaggistici
Corso Magenta, 24
20123 MILANO

Prot. N. 8955 / 34.19.04 / 43.2 – 26.2

OGGETTO: Interventi di riqualificazione ed interrimento delle linee appartenenti alla RTN nell'ambito di EXPO 2015 e del Protocollo d'Intesa per la razionalizzazione della Città di Milano. **Nei Comuni di Milano, Bollate, Pero, Rho, Arese e Baranzate** in Provincia di Milano.

Procedimento unico di autorizzazione **EL 265**

Varianti relative a :

- intervento denominato 132 kV in cavo interrato SE Ospiate – CP Fiera (T.016)
- intervento denominato 132 kV in cavo interrato SE Ospiate – CP Fiera (T.017)
- intervento denominato 220 kV in cavo interrato SE Ospiate – SE Musocco (T.0296) tratto SE Ospiate – CP Fiera

Trasmissione parere.

In riferimento alle opere in oggetto, il cui progetto prot. 1469 del 18.06.12, è stato acquisito agli atti di questo Ufficio con prot. n. 1135 del 26.01.2012,

- esaminati gli elaborati progettuali,
- considerato il rinvenimento di alcuni depositi archeologici risalenti all'età romana, testimoniati nel territorio dei comuni di Pero, Bollate e Milano (area del cimitero Musocco),

questa Soprintendenza esprime parere favorevole a condizione che: ←

- i lavori di scavo necessari alla realizzazione dell'opera e che comportino modificazioni dello stato attuale di suolo e sottosuolo siano eseguiti, fino al raggiungimento del terreno sterile, con l'assistenza di operatori archeologici allo scavo meccanico. Tale assistenza dovrà essere eseguita sotto la direzione scientifica di questo Ufficio, ai sensi dell'art. 88 del D.Lgs. 42/2004, e materialmente effettuata da ditta specializzata in ricerche archeologiche su siti pluristratificati di età storica, con formale incarico e ad onere dell'Ente committente, ai sensi dell'art.28, comma 4 del medesimo Decreto. L'avvio delle suddette attività, unitamente alla comunicazione della ditta specializzata prescelta, dovrà essere comunicato, anche per le vie brevi, a questo Ufficio dalla Direzione Lavori con congruo anticipo (10/15 gg. circa);
- qualora durante l'assistenza emergessero risultanze tali da richiedere ulteriori approfondimenti, la scrivente Soprintendenza avrà facoltà di richiedere l'esecuzione di sondaggi e di scavi di maggiore estensione;
- qualora durante le suddette attività si evidenziasse un deposito archeologico, dovrà essere condotto uno scavo archeologico, secondo le indicazioni della scrivente Soprintendenza.

Si richiama, infine, in linea generale, all'osservanza del prescritto dell'art.90 del D.Lgs. n. 42/2004 in caso di rinvenimenti fortuiti.

IL SOPRINTENDENTE
(dr. Raffaella Poggiani Keller)

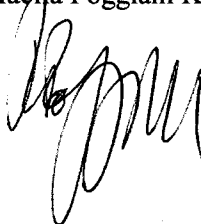

AMF/LS



*Ministero per i Beni e le Attività
Culturali*

**SOPRINTENDENZA PER I BENI ARCHEOLOGICI
DELLA LOMBARDIA**

Via E. De Amicis 11
20123 - MILANO
tel. 02 89400555 - fax. 02 89404430
e-mail <sba-lom@beniculturali.it >

Milano 05.12.2012

Ministero dello Sviluppo Economico
Div. III - DGENRE
Via Molise 2
00187 - ROMA
FAX 06 4705 2534

Ministero dello Sviluppo Economico
Dipartimento per l'Energia
Struttura: DIP-EN
REGISTRO UFFICIALE
Prot. n. 0024029 - 10/12/2012 - INGRESSO

Prot. n. 14735

34.19.04/26.9

OGGETTO: Autorizzazione alla costruzione e all'esercizio della nuova SE a 220/132kV denominata "Musocco" e raccordi in cavo interrato, risoluzione interferenza area EXPO 2015 e risoluzione interferenza nuova viabilità CAL e PII Cascina Merlata; Interventi nei Comuni di Arese, Baranzate, Bollate, Pero, Rho in Provincia di Milano.

Richiedente Terna s.p.a.

Rif. EL -265

CONSIDERATO che le opere previste interessano aree a rischio archeologico, indiziate da reperti d'epoca romana rinvenuti in superficie questa Soprintendenza per i Beni Archeologici esprime **parere in linea di massima favorevole**, per quanto di competenza, ma ritiene indispensabile che gli scavi o sbancamenti di qualsiasi natura, anche di modesta profondità, siano eseguiti con controllo preventivo che possa accertare - e debitamente documentare ed indagare scientificamente - eventuali altre presenze di interesse archeologico.

Tali accertamenti, che saranno diretti da questo Ufficio, ai sensi dell'art. 88, comma I del D. Lgs n. 42 del 22 gennaio 2004 (Codice dei beni culturali e del paesaggio), dovranno essere materialmente effettuati da ditta specializzata in ricerche archeologiche, con formale incarico e ad onere dell'Ente committente, ai sensi dell'art. 28, comma 4 del medesimo D.Lgs.

LS

IL SOPRINTENDENTE
(dr. Raffaella Poggiani Keller)

Da Per conto di: mbac-sba-lom@mailcert.beniculturali.it
A ene.eneree.div3@pec.sviluppoeconomico.gov.it
Data mercoledì 5 dicembre 2012 - 13:24

POSTA CERTIFICATA: I: Rif. EL -265 - Interventi nei Cmuni di Arese, Baranzate, Bollate, Pero, Rho

Messaggio di posta certificata

Il giorno 05/12/2012 alle ore 13:24:06 (+0100) il messaggio

"I: Rif. EL -265 - Interventi nei Cmuni di Arese, Baranzate, Bollate, Pero, Rho" e' stato inviato da "mbac-sba-lom@mailcert.beniculturali.it"

indirizzato a:

ene.eneree.div3@pec.sviluppoeconomico.gov.it

Il messaggio originale e' incluso in allegato.

Identificativo del messaggio: opec264.20121205132405.12174.02.1.101@spcoop.postacert.it

Allegato(i)

dati-cert.xml (1 Kb)

postacert.eml (836 Kb)

smime.p7s (5 Kb)



Ministero della Salute

DIPARTIMENTO DELLA SANITÀ PUBBLICA E DELL'INNOVAZIONE
DIREZIONE GENERALE DELLA PREVENZIONE
Ufficio II - Ex DGPREV Igiene, prevenzione e sicurezza sul lavoro
Viale Giorgio Ribotta, 5 - 00144 Roma

Ministero dello Sviluppo Economico
Dipartimento per l'Energia
Struttura: DIP-EN
REGISTRO UFFICIALE
Prot. n. 0017975 - 14/09/2012 - INGRESSO

Ministero della Salute

DGPRES

0018637-P-31/08/2012

I.S.I.V.

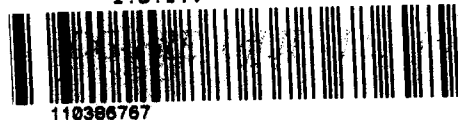

EL 265/4
25

Al Ministero dello Sviluppo Economico
Dir. Generale per l'Energia Nucleare
le Energie Rinnovabili e l'Efficienza
Energetica - Div. III Reti Elettriche
Via Molise, 2 - 00187 Roma

E.p.c. alla Soc. TERNA Rete Italia - S.p.A
Area Operativa Trasmissione / MI
Via Galileo Galilei, 18
20016 Pero (Milano)

OGGETTO: Progetto Soc. Terna Rete Italia S.p.A "...Varianti relative a -Intervento 132 kV in cavo interrato S.E Ospiate -C.P Fiera (T.O16); -Intervento 132 kV in cavo interrato S.E Ospiate -C.P Fiera (T.O17); - Intervento 220kV in cavo interrato S.E Ospiate - S.E Musocco (T.O296) tratto S.E Ospiate - CP Fiera ..." . V.le Conferenza dei Servizi del 3 aprile 2012 / MiSE (Interventi riqual. zione ed interramento Linee della RTN nell'ambito di EXPO 2015 e del protocollo d'intesa razional. zione della città di Milano), nei .C.ni di Bollate, Rho, Arese/Prov MI. -Domanda TRISPAMI/P20120001490-18.06.2012. (PTO - Doc.ti/All.ti EV590045579BBX00001/ rev. 00/05.05.2012; -Relazione Tecnica RV590045579BBX00001/ 05.05. 2012; -Corografia EV590045579BBX00001/2012);===**Pos. EL- 265.**

Con riferimento alla comunicazione della Soc. TERNA Rete Italia S.p.A (TRISPAMI /P/20120001496/18.06.2012), relativa alla domanda di autorizzazione alle varianti di elettrodotto in oggetto,

visti

-*gli elaborati del progetto* (P.T.O /All.ti, EV590045579BBX00001/ rev. 00/05.05.2012; -Relazione Tecnica, -R.Fotografica R. Elementi Tecn. Impianto, -R. Geologica Geotecnica, -R. Terre e Rocce da Scavo, - R. Prev.ne Rischii Incendi, -RV590045579BBX00001/"... X00002/"... X00004/"... X00005/"... X00007/"... X00008; -Corografia, -Ortofotocarta, Aerofotogrammetria -C. Attrav.nti, -C. Coord.te Geogr. Sostegni, -T.la Azzonamento PRG, -T.la Vincoli Paesaggistici, Amb.li, Archeol., -Plan. Aree Impegnate, -Profilo Altimetrico, DV590045579BBX00001 /"...X00002/"...X00003/"...X00004/"...X00005/"...X00006/"...X00007/"...X00008, -LE590045579BBX00001 ;.....>>> segue v. PTO /Allegati ;

- *i motivi dell'intervento, -il tracciato* (in Prov./Milano), -*le caratteristiche delle varianti* (-Rel.ne RV590045579BBX00001/ rev. 00/05.05.2012, -Corografia, -Ortofotocarta -C. Attraversamenti, -Planimetrie, -Profilo altimetrico , DV590045579BBX00001 /"...BX00002/"...BX00003 /"...BX00008/-LE590045579BBX00001);

-*le valutazioni dei CEM e della "D.P.A"* (Rel .ne RV590045579BBX00003/05.2012), -*la planimetria con DPA* (DV590045579BBX00009/05.2012 - 05 .2012);

-*ferma restante*, nella realizzazione e nell'esercizio dell'Elettrodotto , il rispetto della Legge Quadro n 36/22 febbraio 2001 (sulla protezione dalle esposizioni ai campi elettrici, magnetici ed elettromagnetici con frequenze tra 0 Hz e 300 GHz), del DPCM 8 luglio 2003 - articoli 3 e 4 ("...limiti di esposizione, valori di attenzione ed obiettivi di qualità...."), dell'art 6/stesso DPCM e DM 29 maggio 2008 (fasce di rispetto dagli elettrodotti a freq.nza di 50 Hz);

si rappresenta che non si hanno osservazioni per gli aspetti di competenza, atteso che, la porzione di fabbricato "Uffici di cantiere" all'interno della DPA (Linea provvisoria 132 kV), risulta esclusa dalla "Fascia di Rispetto" (v Rel.ne CEM / RV590045579BBX00003)

Il referente
Alessandro Renzi (Tel.06-59943827)

IL DIRETTORE DELL'UFFICIO II
(Dott. Giancarlo Marano)

2.6



COMANDO MILITARE ESERCITO LOMBARDIA

SM - Ufficio Personale, Logistico e Servizi Militari

Via Vincenzo Monti, 59 - 20145 Milano

Indirizzo telegrafico: CME LOMBARDIA

Prot. M_DE24469 n./ 19997 / Cod. Id. LOG/Ind. CLINF

Milano, 05-10-2012

1° Mar Leone 1163742

michelearcangelo.leone@esercito.difesa.it

Oggetto: Interventi di riqualificazione ed interrimento delle linee appartenenti alla RTN nell'ambito di EXPO 2015 e del Protocollo di Intesa per la razionalizzazione della Città di Milano. Nei comuni di Milano, Bollate, Pero, Rho, Arese e Baranzate in Provincia di Milano. Procedimento unico di autorizzazione EL 265

TRISPAMI/A20

A ELENCO INDIRIZZI IN ALLEGATO "A"

AREA OPERATIVA TRASMISSIONE DI MILANO									
20003484 - 09/10/2012									
DIR	USTG	US	UL	UPRI	AZ	CC			
AZ					AC				
CO					CM				
	G	CC	GO	LIN	AA				
	T	GO		STZ	SL				
	SI			AUT					
	NB								

Rife. let. prot. n. TRISPAMI/P20120001491 datato 18 giugno 2012.

1. In esito a quanto rappresentato con la lettera in riferimento, si esprime "NULLA CONTRO" ai fini militari, alla realizzazione dell'opera indicata in oggetto, purché i lavori siano eseguiti in modo conforme alla documentazione presentata.
2. I competenti organismi Aeronautico e Marittimo comunicheranno direttamente a Codesta Direzione Generale Lavori del Demanio, il proprio parere di competenza.

IL COMANDANTE
Gen. B. Antonio PENNINO



**COMANDO PROVINCIALE VIGILI DEL FUOCO
MILANO**



Milano, _____

Ufficio:

Prot. N. _____ Allegati _____

AI **TERNA RETE ITALIA SPA A.O.T.
MILANO**
Via G. Galilei, 18
20016 PERO
uprimi@pec.terna.it

OGGETTO : Valutazione attività non elencata nell'allegato I del D.P.R. 01/08/2011 n. 151

Con riferimento alla Vs. richiesta n. protocollo n. 26736 del 27/06/2012, in allegato il parere del funzionario responsabile del procedimento su quanto in oggetto indicato.

Il Comandante Provinciale
Ing. Silvano Barberi
Il Responsabile Prev. Incendi
Com. Ing. _____

am

TRISPAMI

AREA OPERATIVA TRASMISSIONE DI MILANO									
A20120002981 - 14/09/2012									
DIR	USTG	US	UL	UPRI	AZ	CO			
AZ					AC				
CO					CM				
	G	CC	GO	LIN	AA				
	T	GO		STZ	SL				
	SI			AUT	X				
	NR								

**Dipartimento dei Vigili del Fuoco del
Soccorso Pubblico e della Difesa Civile
COM-MI**

REGISTRO UFFICIALE - USCITA

Prot. n. 0037493 del 11/09/2012

032101.01.01. Pianificazione e coordinamento
in materia di prevenzione

Via Messina 35/37 - 20156 MILANO

Ufficio

Sala Operativa
Telefax 02/3104430

Tel. 02/3190.

Tel. 02/3190.301 - soccorso 015
E-mail: comando.milano@vigilfuoco.it



Ministero dell'Interno

DIPARTIMENTO DEI VIGILI DEL FUOCO, DEL SOCCORSO PUBBLICO E DELLA DIFESA CIVILE

COMANDO PROVINCIALE VIGILI DEL FUOCO MILANO

Ufficio Prevenzione Incendi

Pratica VV.F. n° 364592

Incaricato dell'istruttoria tecnica: Ing. Antonio Giulio Durante

Oggetto: TERNA RETE ITALIA S.P.A. – A.O.T. MILANO

Attività non elencata nell'allegato I del D.P.R. 01.08.2011 n° 151.

Variante riguardanti due tratti degli elettrodotti a 132 kV T.016 e T.017 e un tratto dell'elettrodotto a 220 kV T.0296.

Esaminata la documentazione tecnica pervenuta ed inerente l'oggetto, questo Comando esprime, limitatamente agli aspetti antincendi, parere favorevole alle varianti riguardanti gli elettrodotti di cui trattasi, a condizione che sia garantito il rispetto integrale delle distanze di sicurezza richiamate dalla Lettera Circolare MI prot. n. 7075 del 27/04/10, dal D.M. 16/04/08 e dal D.M. 17/04/08.

Incaricato dell'istruttoria tecnica
Ing. Antonio Giulio Durante





Ministero dello Sviluppo Economico

DIPARTIMENTO PER L'ENERGIA
DIREZIONE GENERALE PER LE RISORSE MINERARIE ED ENERGETICHE
Divisione II - Sezione U.N.M.I.G. di Bologna - Ricerca, coltivazione e stoccaggio delle risorse minerarie ed energetiche dell'Italia Settentrionale e relativi impianti in mare

Prot. n. 4930
Allegati
Risposta al fg. n. 1496
del 18.06.2012

ALLA TERNA S.P.A.
VIA G. GALILEI N. 18

20016 - PERO (MI)

Oggetto: Variazione procedura verifica interferenze tra tracciati linee elettriche ed impianti minerari

Come già comunicato con nota n. 4939 del 06.07.2012, si ricorda che la procedura di verifica di interferenza di linee elettriche con impianti minerari, a partire dall' 01.07.2012, è stata semplificata. Si prega quindi di prendere visione della

DIRETTIVA DIRETTORIALE 11 GIUGNO 2012

Semplificazione delle procedure per il rilascio del Nulla osta dell'autorità mineraria ai sensi dell'articolo 120 del T.U. n. 1775/1933

pubblicata sul sito del MSE nella home della Direzione Generale per le Risorse Minerarie ed Energetiche.

Pertanto la pratica da Voi inviata il 02.07.2012 con RAR n. 12722248107-4 non verrà evasa.

Bologna, 11 LUG. 2012

IL DIRETTORE
(Ing. Marcello Strada)



AREA OPERATIVA TRASMISSIONE DI MILANO									
TRI SPAMI/A20120002013 - 17/07/2012									
DIR	USTG	US	UL	UPPI	AC	AZ	CO		
AZ					AC				
CO					OMI				
G	CC	GO	LIN	X	AA				
T	GO		STZ		SL				
SI			AUT	X					
NR									

Via Zamboni n. 1 - 40125 Bologna
tel. +39 051234326 - fax +39 051228927
e-mail unmig.bologna@sviluppoeconomico.gov.it
www.sviluppoeconomico.gov.it



Ministero dello Sviluppo Economico

DIPARTIMENTO PER L'ENERGIA
DIREZIONE GENERALE PER LE RISORSE MINERARIE ED ENERGETICHE
Divisione II - Sezione U.N.M.I.G. di Bologna - Ricerca, coltivazione e stoccaggio delle risorse minerarie ed energetiche
dell'Italia Settentrionale e relativi impianti in mare

Prot. n. 4949
Allegati
Risposta al fg. n. 1631
del 28.06.2012

ALLA TERNA S.P.A.
VIA G. GALILEI N. 18

20016 - PERO (MI)

Oggetto: Variazione procedura verifica interferenze tra tracciati linee elettriche ed impianti
minerari

Come già comunicato con nota n. 4939 del 06.07.2012, si ricorda che la procedura di
verifica di interferenza di linee elettriche con impianti minerari, a partire dall' 01.07.2012, è stata
semplificata. Si prega quindi di prendere visione della

DIRETTIVA DIRETTORIALE 11 GIUGNO 2012

Semplificazione delle procedure per il rilascio del Nulla osta dell'autorità mineraria ai sensi
dell'articolo 120 del T.U. n. 1775/1933

pubblicata sul sito del MSE nella home della Direzione Generale per le Risorse Minerarie ed
Energetiche.

Pertanto la pratica da Voi inviata il 04.07.2012 con RAR n. 12722248145-1 non verrà
evasa.

Bologna, **11 LUG. 2012**

IL DIRETTORE
(Ing. *Marcella Strada*)





Città di Arese

PROVINCIA DI MILANO

Area Territorio e Sviluppo

Settore Programmazione, Pianificazione
e Verifica Strategica - S.I.T.

Prot. n. 23534/2012 VI. 1 n. 7/2012
Arese, 24-10-2012

RACCOMANDATA A.R.

Al Ministero delle Infrastrutture
e dei Trasporti
Dipartimento per le Infrastrutture
D.G. per lo sviluppo del territorio,
la programmazione ed i progetti internazionali
Via Nomentana 2
00161 Roma

Al Ministero dello Sviluppo Economico
Dipartimento per l'Energia
D.G. per l'Energia Nucleare, le Energie
Rinnovabili e l'efficienza energetica
Divisione III - Reti elettriche
Via Molise 2
00187 Roma

Al Ministero dell'Ambiente e della Tutela
del Territorio e del Mare
Direzione Generale per la tutela del territorio
e delle risorse idriche
Via C. Colombo 44
00147 Roma

Alla Regione Lombardia
D.G. Ambiente, Energia e Reti
U.O. Energia e Reti Tecnologiche
Piazza Città di Lombardia 1
20124 Milano

e p.c. Spett.le TERNA
Rete Elettrica Nazionale S.p.A.
Unità Progettazione Realizzazione Impianti
Via Galileo Galilei 18
20016 Pero (MI)

Ministero dello Sviluppo Economico
Dipartimento per l'Energia
Struttura: DIP-EN
REGISTRO UFFICIALE
Prot. n. 0021924 - 09/11/2012 - INGRESSO

Comune di Arese

Via Roma 2 20020 Arese MI
Codice fiscale e partita IVA 03366130155
tel. 02.93527.1 fax 02.93580465
www.comune.arese.mi.it





Città di Arese

Area Territorio e Sviluppo

PROVINCIA DI MILANO

**Settore Programmazione, Pianificazione
e Verifica Strategica – S.I.T.**

Oggetto: Interventi di riqualificazione ed interrimento delle linee appartenenti alla RTN nell'ambito di EXPO 2015 e del Protocollo d'Intesa per la razionalizzazione della Città di Milano. Nei Comuni di Milano, Bollate, Pero, Rho Arese e Baranzate in Provincia di Milano.

Procedimento unico di autorizzazione **EL 265** – Varianti relative a:

- intervento denominato 132 kV in cavo interrato SE Osplate-CP Fiera (T.016)
- intervento denominato 132 kV in cavo interrato SE Osplate-CP Fiera (T.017)
- intervento denominato 220 kV in cavo interrato SE Osplate-Se Musocco (T.0296) tratto SE Osplate – CP Fiera

Con riferimento alla richiesta in data 18.06.2012 TRISPAMI/P20120001492 da parte della Società Terna Rete Italia SpA, ns. prot. n. 15300 del 27.06.2012, si trasmette, unitamente alla presente:

- espressione determinazione del Comune di Arese in merito alla proposta progettuale con riferimento all'intervento in oggetto, assunta con delibera del Commissario Prefettizio n. 120 del 27.09.2012;
- referto dell'avvenuta pubblicazione dell'avviso pubblico da Voi trasmesso in data 18.06.2012;

Distinti saluti.

*Il Responsabile Settore Programmazione,
Pianificazione e Verifica Strategica – S.I.T.
(Geom. Sergio Milani)*



*Il Segretario Generale
(Avv. Giuseppe Locandro)*

Responsabile del Procedimento: Geom. Sergio Milani

Pratica trattata da: Geom. Sergio Milani

- **posta certificata:** protocollo@cert.comune.arese.mi.it
- **telefono:** 0293527.264
- **fax:** 02.93580465
- **mail:** urbanistica@comune.arese.mi.it

Comune di Arese

Via Roma 2 20020 Arese MI
Codice fiscale e partita IVA 03366130155
tel. 02.93527.1 fax 02.93580465
www.comune.arese.mi.it





Area Operativa Trasmissione di Milano

AVVISO PUBBLICO

Ai sensi e per gli effetti della Legge 7 agosto 1990 n° 241 e dell'art. 52/ter del D.lgs. n° 330 del 27.12.2004 e del vigente D.P.R. 8 Giugno 2001 n° 327, "Testo Unico sulle disposizioni legislative e regolamentari in materia di espropriazioni per pubblica utilità".

RENDE NOTO

Che con riferimento alla procedura autorizzativa per la realizzazione degli interventi di riqualificazione ed interrimento delle linee appartenenti alla RTN nell'ambito di EXPO 2015 e del Protocollo di Intesa per la razionalizzazione della Città di Milano. Nei comuni di Milano, Bollate, Pero, Rho, Arese e Baranzate in Provincia di Milano. Procedimento unico di autorizzazione EL 265.

Varianti relative a:

- **intervento denominato 132 kV in cavo interrato SE Ospiate - CP Fiera (T.016),**
- **intervento denominato 132 kV in cavo interrato SE Ospiate - CP Fiera (T.017),**
- **intervento denominato 220 kV in cavo interrato SE Ospiate – Se Musocco (T.0296)**
tratto SE Ospiate - CP Fiera.

La TERN A Rete Elettrica Nazionale S.p.A. – Area Operativa Trasmissione di Milano - con sede in Via Galileo Galilei, 18 - 20016 Pero MI - ha inoltrato al Ministero dello Sviluppo Economico - Direzione Generale per l'Energia Nucleare le Energie Rinnovabili e l'Efficienza Energetica - Divisione III^ – Reti Elettriche e al Ministero dell'Ambiente e della Tutela del Territorio e del Mare - Direzione Generale per la tutela del territorio e delle risorse idriche - Istanza, finalizzata ad ottenere ai sensi degli artt. 7 e 8 della Legge 241/90 e s.m.i. e dell'art. 1 sexies del D.L. 239/2003, così come modificato dall'art. 1 comma 26, della legge 23 agosto 2004 n° 239 (Riordino del settore energetico, e delega al Governo per il riassetto delle disposizioni vigenti in materia d'energia), dell'art. 111 del R.D. n° 1775/33 (Testo unico sulle acque ed impianti elettrici), del DPR 8 giugno 2001 n° 327 (T.U. disposizioni legislative in materia d'espropriazione per pubblica utilità) e del Decreto legislativo 27 dicembre 2004 n° 330 (Integrazioni al DPR 8 giugno 2001 n° 327, in materia d'espropriazione per la realizzazione d'infrastrutture lineari energetiche), l'autorizzazione alla costruzione ed

all'esercizio dell'opera in oggetto, la cui realizzazione sarà dichiarata inamovibile, urgente, indifferibile e di pubblica utilità, con l'imposizione del relativo vincolo preordinato all'esproprio (asservimento).

Nell'ambito del procedimento autorizzativo in questione è emersa la necessità di apportare alcune modifiche progettuali.

Che la Terna Rete Italia S.p.A., in nome e per conto di Terna S.p.A, ha trasmesso ai Ministeri competenti la documentazione progettuale relativa alle varianti in questione.

Tali modifiche vengono a interessare i terreni sottoelencati. Pertanto, ai fini della **"Partecipazione al procedimento amministrativo"** ed anche del **"Vincolo preordinato all'imposizione in via coattiva della servitù di elettrodotto"** e della **"Dichiarazione di pubblica utilità"**, secondo il combinato disposto dell'art. 7 e seguenti della legge 7 agosto 1990, n. 241, e del DPR 8 giugno 2001 n. 327 e successive modificazioni e relativamente al progetto modificato si comunica che:

- **"l'oggetto del procedimento promosso"** è l'autorizzazione per la costruzione e l'esercizio, con dichiarazione di pubblica utilità, urgenza ed indifferibilità e inamovibilità delle opere elettriche in oggetto nonché apposizione del vincolo preordinato all'esproprio;
- **"l'Amministrazione competente a rilasciare l'autorizzazione"** è il Ministero dello Sviluppo Economico – Direzione Generale per l'Energia Nucleare, le Energie Rinnovabili e l'Efficienza Energetica - Divisione III - Reti Elettriche - Via Molise, 2 - 00187 ROMA di concerto con Ministero dell'Ambiente e della Tutela del Territorio e del Mare - Direzione Generale per la Tutela del Territorio e delle Risorse Idriche Divisione X - Assetto e rappresentazione cartografica del territorio-Sezione Elettrodotti - Via C. Colombo, 44 - 00147 ROMA;
- **"il Responsabile del procedimento"** è l'ing. Gianfelice POLIGIONI, Dirigente del suddetto Ufficio;
- **"gli Uffici presso cui si può prendere visione del progetto aggiornato"** sono:
 - Ministero dello Sviluppo Economico – Direzione Generale per l'Energia Nucleare, le Energie Rinnovabili e l'Efficienza Energetica - Divisione III - Reti Elettriche - Via Molise, 2 - 00187 ROMA;
 - Ministero dell'Ambiente e della Tutela del Territorio e del Mare - Direzione Generale per la Tutela del Territorio e delle Risorse Idriche Divisione X - Assetto e rappresentazione cartografica del territorio-Sezione Elettrodotti - Via C. Colombo, 44 - 00147 ROMA;

- Comune di Rho - Piazza Visconti, 23 - 20017 RHO MI;
- Comune di Bollate - Piazza Aldo Moro, 1 - 20021 BOLLATE MI;
- Comune di Arese - Via Roma, 2 - 20020 ARESE MI

I soggetti nei confronti dei quali possa derivare pregiudizio dal provvedimento finale di approvazione possono prendere visione della domanda e relativo progetto nonché presentare memorie scritte, nei termini di legge, ai suddetti Ministeri ed alla Terna Rete Italia S.p.A., con sede in Via Galileo Galilei, 18 - 20016 Pero MI.

Si comunica, infine, che la scrivente Società, interamente controllata da Terna S.p.A., è stata costituita con atto per Notaio Dott. Luca Troili in Roma, Rep. n.18372/8920 del 23 febbraio 2012, Terna Rete Italia S.p.A, e con atto dello stesso in Roma, Rep. n. 18464 del 14/03/2012, la Terna - Rete Elettrica Nazionale S.p.A. ha conferito procura a Terna Rete Italia S.p.A. affinché la rappresenti nei confronti della pubblica amministrazione nei procedimenti autorizzativi, espropriativi e di asservimento.

IMMOBILI INTERESSATI

Comune di Arese

Ditta 3 foglio 7 mapp.le 423. 494. 492. di S.C. JOHNSON ITALY S.R.L. Arese c.f. 00801980152; Ditta 5 foglio 7 mapp.le 491. di TORNARI Anna Teresa c.f. TRNNTR28T53A3890 n. a ARESE il 13/12/1928 - TORNARI Laura c.f. TRNLRA70C48A794U n. a BERGAMO il 08/03/1970 - TORNARI Luigi c.f. TRNLGU64S29A794E n. a BERGAMO il 29/11/1964; Ditta 7 foglio 7 mapp.le 103 di ANAS; Ditta 8 foglio 7 mapp.li 438. 439. di SPA AUTOSTRADE CONCESSIONI E COSTRUZIONI AUTOSTRADE c.f. 00409040581; Ditta 6 foglio 7 mapp.li 487. 493. di PROVINCIA DI MILANO c.f. 02120090150;

Comune di Bollate

Ditta 1 foglio. 49. mapp.li 10. 14. 23. 31. di CAZZALINI Rosa c.f. CZZRSO36A50D141T n. a CREDERA RUBBIANO 10/01/1936 - NODARI Giovanni c.f. NDRGNN26T16D905S n. a GANDINO il 16/12/1926; Ditta 3 foglio 57 mapp.li 7. 37. di S.C. JOHNSON ITALY S.R.L. - ARESE c.f. 00801980152; Ditta 2 foglio 49 mapp.li 16. 19. di CESCINA Riccardo c.f. CSCRCR41H01F205N n. a MILANO il 01/06/1941 - ZOCCO Carla c.f. ZCCCRL18B64Z133F n. in SVIZZERA il 24.02.1918 - IMMOBILIARE Bollate s.r.l. con GALLARATE c.f. 02306610128; Ditta 4 foglio 57 mapp.le 146. Di IMMOBILIARE IHN MILANO c.f. 03286510155.

Comune di Rho

Ditta 6 foglio 36 mapp.li 142. 536. 574. di PROVINCIA DI MILANO c.f. 02120090150; Ditta 9 foglio 36 mapp.li 599. 601. 603. 629. 630. 631. 632. 636. 638. 640. di REGIONE LOMBARDIA c.f. 80050050154; Ditta 10 foglio 36 mapp.li 14. 628. 633. 634. 635. 637. 639. LA PALAZZOLA SRL MILANO c.f. 03387660156; Ditta 11 foglio 36 mapp.li 144. 145. di EXPO 2015 S.P.A MILANO c.f. 06398130960.

COMUNE DI ALESSANDRIA

N. P.G.P. 409 Ufficio

Si attesta la Pubblicazione del presente atto al
Pratario dal 03-07-2012 al 02-08-2012



IL MESSO COMUNALE



COMUNE DI ARESE

(Provincia di Milano)

20020 Arese (MI) via Roma 2 / Tel. 02935271 / Fax 0293580465 / www.comune.arese.mi.it /
P.Iva 03366130155

COPIA

Verbale di Deliberazione Commissariale

Numero 120 del 27/09/2012

**OGGETTO: PARERE SUL PROGETTO PRESENTATO DALLA SOCIETÀ TERNA
RETE ITALIA PER LA RIQUALIFICAZIONE DELLE LINEE DELLA
RTN NELL'AMBITO DI EXPO 2015 - I.E.**

L'anno **duemiladodici** il giorno **ventisette** del mese di **settembre** alle ore **19:00** in Arese, nella
Sede Comunale

IL COMMISSARIO PREFETTIZIO

Dott.ssa Anna Pavone, in virtù dei poteri conferiti con Decreto del Prefetto di Milano del 18
Agosto 2012, con l'assistenza del **SEGRETARIO GENERALE** Avv. Giuseppe Locandro.

Assunti i poteri della Giunta Comunale ai sensi dell'art. 48 del D.Lgs n. 267/2000, provvede a
deliberare sull'argomento indicato in oggetto.



IL COMMISSARIO PREFETTIZIO

nell'esercizio delle competenze e dei poteri della Giunta Comunale

Premesso che con Decreto del 18 Agosto 2012 ns. prot. 0018967 del 21 Agosto 2012, il Prefetto della Provincia di Milano ha nominato la Dott.ssa Anna Pavone Commissario per la provvisoria amministrazione del Comune di Arese;

Ricordato che:

- con deliberazione commissariale n. 27 del 16.2.2012 il Comune di Arese aveva espresso parere negativo al progetto presentato della Società TERNA SpA – Area Operativa Trasmissione di Milano - del 13.01.2012 – TEAOTMI/P20120000078, ns. prot. 2009 del 26.01.2012 in merito alla proposta di “Realizzazione nuova SE a 220/132 kv di Musocco e raccordi in cavo interrato; risoluzione interferenza con area EXPO; risoluzione interferenza nuova viabilità CAL e PII Cascina Merlata; attuazione protocollo d'intesa con Comune di Milano. Interventi nei Comuni di Milano, Bollate, Pero, Rho, Arese e Baranzate in Provincia di Milano. Posizione EL-265”;
- detto progetto:
 - prevedeva l'attraversamento degli elettrodotti nel sottosuolo e sull'area soprastante di un capannone in fase di realizzazione;
 - si avvicinava a zone edificate senza che venisse dimostrato il rispetto dei limiti in materia di inquinamento elettromagnetico;
- nell'ambito della Conferenza dei Servizi svoltasi a Roma presso il Ministero dello Sviluppo Economico il 3.4.2012:
 - è stato stralciato dal progetto originario il tratto che interessava il territorio del Comune di Arese;
 - la Società Terna si era quindi impegnata ad elaborare una nuova progettazione per tale porzione di tracciato di elettrodotto per dare positive risposte alle osservazioni formulate dal Comune di Arese;

Vista la richiesta della Soc. Terna Rete Italia di cui alla nota Rif. Trispami/P20120001496 datata 18.6.2012, ns. prot. n. 15300 del 27.6.2012, avente per oggetto la variante rispetto al progetto di cui alla nota Rif. TEAOTMI/P20120000078 datata 31.1.2012, ns. prot. n. 2009 del 26.1.2012, inerente i seguenti interventi:

- intervento 132 Kv in cavo interrato SE Ospiate -CP Fiera (T.016);
- intervento 132 Kv in cavo interrato SE Ospiate -CP Fiera (T.017);
- intervento 132 Kv in cavo interrato SE Ospiate – Sc Musocco (T.096) tratto SE Ospiate -CP Fiera;

Vista la Relazione del Responsabile del Settore Programmazione, Pianificazione e Verifica Strategica – S.I.T. in data 12.07.2012 prot. n. 17740/2012;

Rilevato, come emerge dalla citata relazione, che la variante al progetto determina il venir meno degli elementi ostativi all'espressione di parere favorevole alle opere di cui sopra;

Ritenuto, quindi, di far proprio il parere espresso in tale Relazione dal Responsabile del citato Settore;

Visto il parere favorevole, espresso ai sensi dell'art. n. 49 del T.U.E.L. - D.Lgs. n. 267/2000 che costituisce parte integrante e sostanziale del presente atto, in ordine alla regolarità tecnica;

DELIBERA

1. di approvare l'allegata Relazione del Responsabile del Settore Programmazione, Pianificazione e Verifica Strategica – S.I.T. in data 12.7.2012 prot. n. 17740/2012, che costituisce parte integrante e sostanziale del presente provvedimento;
2. di esprimere, conseguentemente a quanto riportato nella Relazione, parere favorevole alla proposta di “Interventi di riqualificazione ed interrimento delle linee appartenenti alla RNT nell'ambito di Expo 2015 e del Protocollo di Intesa per la razionalizzazione della Città di Milano. Nei Comuni di Milano, Bollate, Pero Rho, Arese e Baranzate in Provincia di Milano – Procedimento unico di autorizzazione EL265. Varianti relative a:
 - intervento 132 Kv in cavo interrato SE Ospiate -CP Fiera (T.016);
 - intervento 132 Kv in cavo interrato SE Ospiate -CP Fiera (T.017);
 - intervento 132 Kv in cavo interrato SE Ospiate – Sc Musocco (T.096) tratto SE Ospiate - CP Fiera;”sulla base della documentazione presentata dalla Società Terna Rete Italia Spa di cui alla nota Rif. Trispami/P20120001496 datata 18.6.2012, ns. prot. n. 15300 del 27.6.2012;
3. di demandare ai competenti uffici comunali gli atti conseguenti;
4. di dichiarare il presente atto immediatamente eseguibile, ai sensi dell'art. 134 comma 4, del T.U.E.L. - D.Lgs. 267/2000.



COMUNE DI ARESE

(Provincia di Milano)

20020 Arese (MI) via Roma 2 / Tel. 02935271 / Fax 0293580465 / www.comune.aresse.mi.it /
P.Iva 03366130155



IL SEGRETARIO GENERALE
(Avv. Giuseppe Locandro)

Fk

Allegato alla Deliberazione Commissariale n.: 120 del 28/09/2012

**PARERE SUL PROGETTO PRESENTATO DALLA SOCIETÀ TERNA RETE ITALIA PER
LA RIQUALIFICAZIONE DELLE LINEE DELLA RTN NELL'AMBITO DI EXPO 2015 - I.E.**

**AREA TERRITORIO E SVILUPPO - SETTORE PROGRAMMAZIONE, PIANIFICAZIONE E VERIFICA
STRATEGICA - S.I.T.**

REGOLARITA' TECNICA:

Si esprime parere favorevole

Eventuali motivazioni:

Arese li, 28/09/2012



IL RESPONSABILE AREA TERRITORIO E SVILUPPO
- SETTORE PROGRAMMAZIONE, PIANIFICAZIONE E
VERIFICA STRATEGICA - S.I.T.
GEOM. SERGIO MILANI



Città di Arese

PROVINCIA DI MILANO



Area Territorio e Sviluppo

Settore Programmazione, Pianificazione
e Verifica Strategica - S.I.T.

Prot. n. 17740/2012 VI.1 n. 7/2009

Arese, 12.7.2012

Oggetto

Costruzione ed esercizio della nuova SE a 220/132 Kv, denominata Musocco e raccordi in cavo interrato; risoluzione interferenza con area Expo; risoluzione interferenza nuova viabilità CAL e PII Cascina Merlata; attuazione protocollo di Intesa con Comune di Milano, intervenienti nei Comuni di Milano, Arese, Baranzate, Bollate, Pero, Rho, in Provincia di Milano.

VARIANTE Comuni Arese, Rho e Bollate

POSIZIONE EL/265

Rif. Protocollo n

15300 del 27/06/2012

Con riferimento alla richiesta della Soc. Terna Rete Italia di cui alla nota Rif. Trispami/P20120001496 datata 18.6.2012, ns. prot. n. 15300 del 27.6.2012, avente per oggetto la variante rispetto al progetto di cui alla nota Rif. TEAOTMI/P20120000078 datata 31.1.2012, ns. prot. n. 2009 del 26.1.2012, inerente i seguenti interventi:

1. Intervento 132 Kv in cavo interrato SE Osplate -CP Fiera (T.016);
2. Intervento 132 Kv in cavo interrato SE Osplate -CP Fiera (T.017);
3. Intervento 132 Kv in cavo interrato SE Osplate - Sc Musocco (T.096) tratto SE Osplate -CP Fiera;

Premesso che:

- ▲ la variante scaturisce dal parere negativo espresso dal Comune di Arese (dellibera commissariale n. 27 del 16.2.2012) in merito alla soluzione prodotta in data 26.1.2012 dalla Soc. TERNA per la realizzazione delle opere in progetto per contrasti alle previsioni urbanistiche, edilizie e criticità ambientali. Tale parere negativo è stato fatto proprio nell'ambito della Conferenza dei Servizi tenutasi a Roma presso il Ministero dello Sviluppo Economico il 3.4.2012 e pertanto è stato stralciato dal progetto originario il tratto che interessava il territorio nel Comune di Arese. La Società Terna si era quindi impegnata ad elaborare una nuova progettazione per tale porzione di tracciato di elettrodotto per dare positive risposte alle osservazioni formulate dal Comune;

Si rileva quanto segue:

- ▲ il nuovo progetto interessa una porzione limitata del territorio comunale ovvero le aree poste nel Comune di Arese in prossimità dell'autostrada Milano-Laghi, indicate in catasto al fg. 7 mapp. 423, 494, 492, 491, 103, 438, 439, 487, 493;
- ▲ il vigente P.R.G. destina la parte di area interessata dalle opere:
 - ▲ mapp. 491 parte a **zona agricola E1** articolo 47 N.T.A. e parte **zona per la viabilità** - strade - (area svincolo A8 - SP 46) articolo 23 N.T.A.;
 - ▲ mapp. 423, 494, 492, 103, 438, 439, 487, 493 **zona per la viabilità** - strade - (area svincolo A8 - SP 46) articolo 23 N.T.A.;

Comune di Arese

Via Roma 2 20020 Arese Mi
Codice fiscale e partita IVA 03366130155
tel. 02.93527.1 fax 02.93580465
www.comune.arese.mi.it





Città di Arese

PROVINCIA DI MILANO

Area Territorio e Sviluppo

Settore Programmazione, Pianificazione
e Verifica Strategica - S.I.T.

- ▲ l'articolo 11 della N.T.A. DI P.R.G. stabilisce che gli **impianti e reti di servizi pubblici sono consentiti in ogni zona qualora non contrastino col pubblico decoro, con la tutela ambientale, con la salvaguardia della salute, con la sicurezza del traffico, con le altezze massime di zona e nel rispetto delle norme del Regolamento Edilizio Comunale;**
- ▲ le nuove linee sono interrate e determinano una contenuta fascia di rispetto (circa 6 - 10 m. di DpA) al fine di garantire la sicurezza dai campi elettromagnetici;
- ▲ lungo il tracciato non sono presenti edifici o attività che prevedono la permanenza di persone e non sono ipotizzabili trasformazioni territoriali che possano confliggere con il nuovo impianto.

Sulla base delle considerazioni sopra esposte:

SI DICHIARA

la conformità dell'intervento rispetto alle previsioni del vigente P.R.G.;

SI ATTESTA

che nelle aree interessate dalle opere in progetto non vi sono servizi di proprietà del Comune;

SI ESPRIME PARERE TECNICO FAVOREVOLE

al progetto così come modificato sulla base della documentazione cui alla nota Rif. Trispami/P20120001496 datata 18.6.2012, ns. prot. n. 15300 del 27.6.2012.

In fede



Il Responsabile
Settore Programmazione, Pianificazione
e Verifica Strategica - S.I.T.

Geom. Sergio Milani

Allegati tratti dal progetto agli atti:

- ▲ planimetria con le aree interessate dagli interventi;
- ▲ estratto azzonamento PRG con individuazione dei tracciati dei nuovi elettrodotti.

Responsabile del Procedimento: geom. Sergio Milani

Pratica trattata dal geom. Sergio Milani

- > tel 0293527.264
- > fax 02.93580465
- > urbanistica@comune.arese.mi.it

Comune di Arese

Via Roma 2 20020 Arese Mi
Codice fiscale e partita IVA 03366130155
tel. 02.93527.1 fax 02.93580465
www.comune.arese.mi.it





Città di Arese

PROVINCIA DI MILANO

Area Territorio e Sviluppo

**Settore Programmazione, Pianificazione
e Verifica Strategica - S.I.T.**

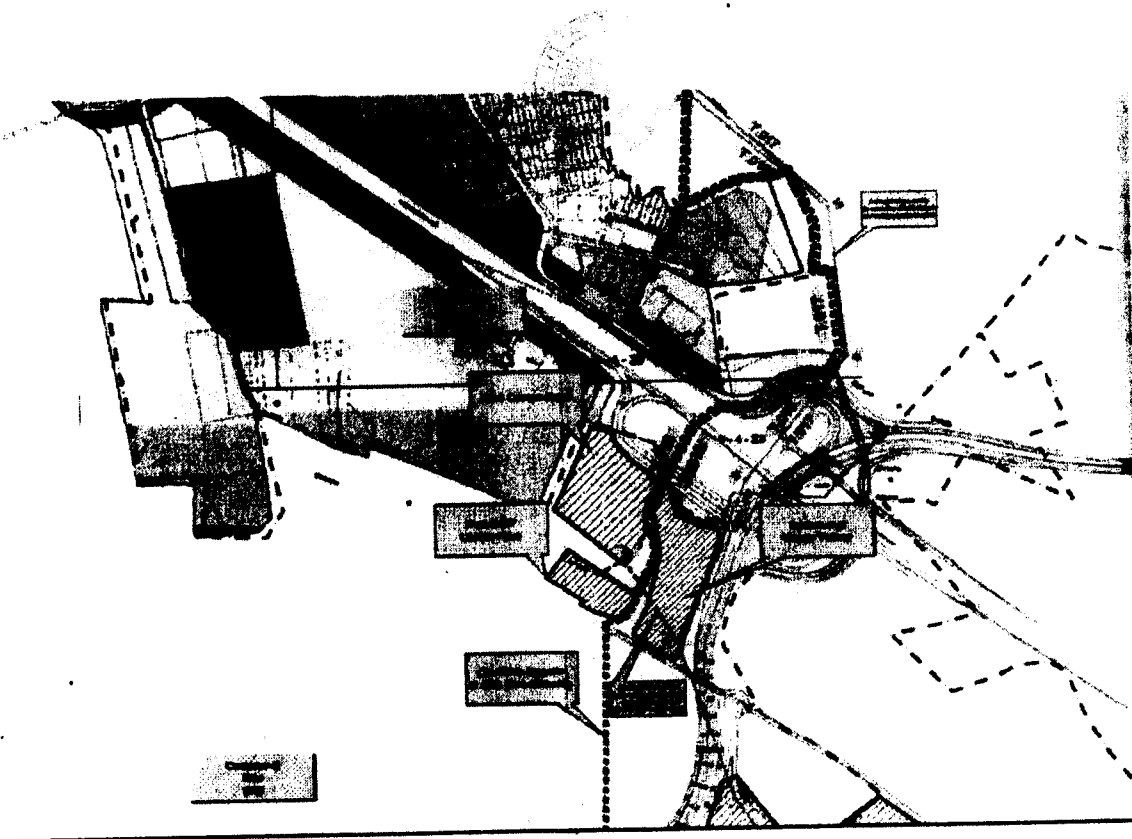
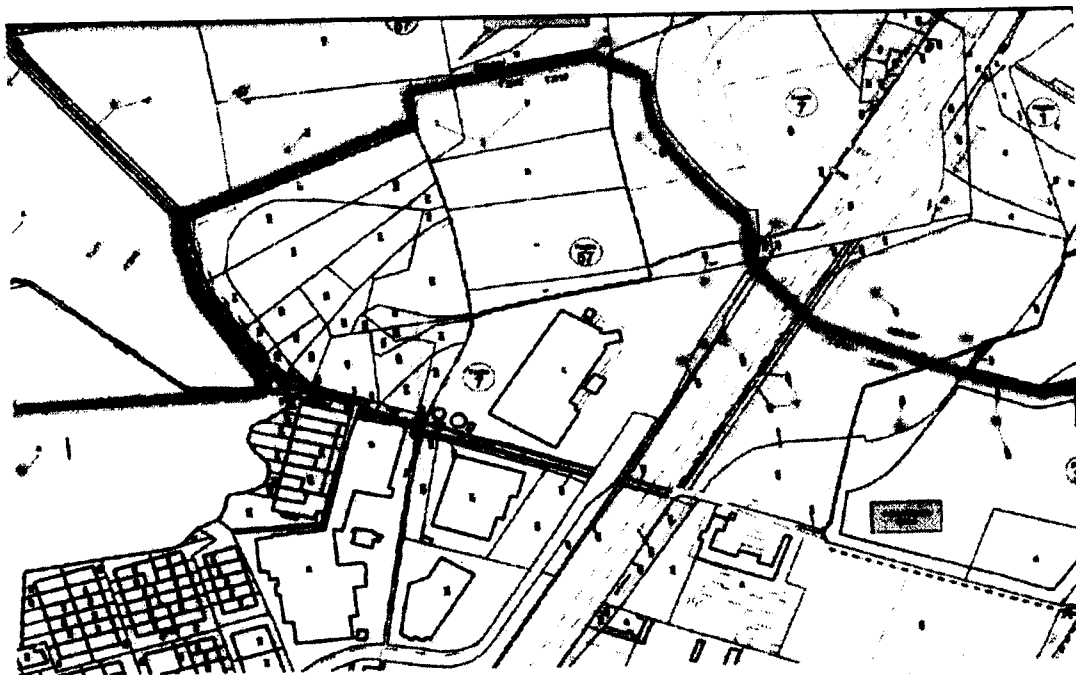

Comune di Arese

Via Roma 2 20020 Arese Mi
Codice fiscale e partita IVA 03386130155
tel. 02.93527.1 fax 02.93580465
www.comune.arese.mi.it

ISO 9001
BUREAU VERITAS
Certification



Letto, confermato e sottoscritto.

IL COMMISSARIO PREFETTIZIO
F.to Dott.ssa Anna Pavone

IL SEGRETARIO GENERALE
F.to Avv. Giuseppe Locandro

PUBBLICAZIONE ATTO:

Il presente atto verrà pubblicato all'Albo Pretorio on line il giorno 5 OTT. 2012 e vi resterà per 15 giorni consecutivi, ai sensi e per gli effetti di cui all'art. 124 - 1° comma del T.U. - D.Lgs. n. 267/2000.

Arese, 5 OTT. 2012

IL RESPONSABILE SETTORE DEMOGRAFICO
F.to Sig. Antonino Faranda

ATTESTAZIONE DI ESECUTIVITA'

La presente deliberazione è divenuta esecutiva, per decorrenza dei termini, ai sensi dell'art. 134, 3° comma del T.U. - D.Lgs. n. 267/2000.

Arese,

**IL RESPONSABILE SETTORE AFFARI
GENERALI, PERSONALE E QUALITA'**
Dott. Carlo Maria Ceriani

Copia conforme all'originale, in carta libera per uso amministrativo.

Arese, 5 OTT. 2012



**IL RESPONSABILE SETTORE AFFARI
GENERALI, PERSONALE E QUALITA'**
Dott. Carlo Maria Ceriani

TERNA – Rete Elettrica Nazionale Spa
Via Galileo Galilei 18
20016 Pero (MI)

e p.c. ENAV AOT
Via Salaria 716
00138 ROMA

AMI Comando I Regione Aerea
Piazza Novelli 1
20129 MILANO

AMI C.I.G.A.
Servizi Spazi Aerei e procedure
Aeroporto G. Bernardi – Pratica di Mare
00040 POMEZIA

AREA OPERATIVA TRASMISSIONE DI MILANO

TRISPAMI/A20120002541 - 18/08/2012

	DIR	USTG	US	I.L	UPRI	AZ	CO
AZ						AC	
CO						CM	
	G	CC	GO	LIN	AA		
	T	GO		STZ	SL		
	SI			AUT			
	NB						

B

Oggetto: Interventi di riqualificazione ed interrimento delle linee appartenenti alla RTN nell'ambito di EXPO 2015 – procedimento unico EL 265 – varianti relative a :

- Intervento denominato 132kV in cavo interrato SE Ospiate – CP Fiera (T.016)
- Intervento denominato 132kV in cavo interrato SE Ospiate – CP Fiera (T.017)
- Intervento denominato 220kV in cavo interrato SE Ospiate – se Musocco T.0296)

Con riferimento alla Vs. richiesta prot TRISPAMI/P20120001495 del 18/6/2012 inerente l'oggetto per la valutazione di compatibilità dell'ostacolo/pericolo per la navigazione aerea rappresentata dall'opera in oggetto:

- ferme restando le responsabilità correlate all'attendibilità dei dati forniti agli effetti della sicurezza per la navigazione aerea dal professionista incaricato,
- preso atto del parere di ENAV AOT di cui alla lettera 184898 del 30/7/2012

si comunica che l'opera in oggetto non comporta implicazioni per quanto di competenza. Sono fatti salvi i pareri degli altri Enti coinvolti nel processo di valutazione dell'ostacolo. Con la presente si ritiene, per quanto di competenza il procedimento concluso.

Distinti saluti

Il Direttore
Salvatore Rocco

[Handwritten signature]

CONFERENZA DEI SERVIZI

Costruzione ed esercizio della nuova SE a 220/132 KV, denominata "Musocco" e raccordi in cavo interrato, risoluzione interferenza con area Expo-2015 e risoluzione interferenza nuova viabilità CAL e PII Cascina Merlata

Con riferimento alle opere, si riportano di seguito le osservazioni relative agli impianti di Distribuzione Elettricità, Illuminazione Pubblica, Regolazione del Traffico, Videosorveglianza.

Impianti di distribuzione di elettricità

Con riferimento alle opere in oggetto si segnala che, nelle aree interessate dai lavori, esistono cavi elettrici in Media e Bassa Tensione, Linee Aeree e Cabine di Trasformazione.

In particolare si segnalano i progetti:

- 10/0409 - 10/0410 - 10/0411 necessari alle alimentazioni definitive e di cantiere non che per lo spostamento cavi, dell'area Cascina Merlata e del nuovo collegamento Molino Dorino-A8.
- 10/0406 - 10/0407 - 10/0408 - 10/0372 necessari alle alimentazioni (definitive e di cantiere) dell'area EXPO.

Sono in corso contatti con la società esecutrice dell'intervento.

Disponibilità area della CP "Musocco" per la realizzazione degli impianti di Terna S.p.A.

A2A Reti Elettriche S.p.A. conferma che è in corso la stipula di una convenzione con Terna S.p.A. per cedere parte delle aree e dei volumi della CP Musocco, necessari alla realizzazione della nuova Stazione Elettrica 220-130kV (denominata Musocco)

Impianti di illuminazione pubblica

In merito alla risposta inviata il 28/03/2012 per la conferenza dei servizi del 03/04/2012, nulla è variato rispetto a quanto comunicato, pertanto rimane valido l'intervento da parte degli operatori privati negli ambiti di "Cascina Merlata" e "Villaggio Expo2015" come da progetti consegnati al Comune di Milano.

Impianti di regolazione del traffico

Nell'area evidenziata non sono presenti impianti semaforici.

Impianti di videosorveglianza

Selene videosorveglianza non interessata.

A2A Reti Elettriche Spa
Il Direttore
Giorgio Casalotti

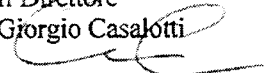

CONFERENZA DEI SERVIZI – COSTRUZIONE ED ESERCIZIO DELLA NUOVA SE A 220/132 KV, DENOMINATA "MUSOCCO" E RACCORDI IN CAVO INTERRATO, RISOLUZIONI INTERFERENZA CON AREA EXPO 2015 E RISOLUZIONE INTERFERENZA NUOVA VIABILITA' CAL E PII CASCINA MERLATA

OSSERVAZIONI:

- Rete Gas

Dall'esame delle planimetrie le condotte gas esistenti non risultano interferenti con la costruzione della nuova SE 220/132 KV, denominata "Musocco" in progetto.

In fase di cantierizzazione si dovrà contattare il nostro ufficio Coordinamento Scavi che tramite il Pronto Intervento segnalerà direttamente in posto il percorso delle nostre reti.

Si segnalano di seguito le prescrizioni relative alle distanze minime da mantenere dalle condotte gas esistenti di 4° e 7° specie a cui l'esecutore dell'opera dovrà attenersi, fatto salvo distanze di sicurezza maggiori dettate dalle normative di riferimento eventualmente prescritte a cui l'operatore deve ottemperare per la posa del proprio sottoservizio.

Prescrizioni generali per tubazioni gas di 7° specie (BP):

- distare almeno m 1 dai fabbricati e dalle proprietà private
- avere una profondità di posa di almeno m 1 in sede di carreggiata e almeno m 0.60 in marciapiede
- le tubazioni gas dovranno essere posate sul letto di sabbia e ricoperte per almeno m 0.10 con sabbia
- sulla verticale delle tubazioni sarà posato un nastro di segnalazione a m 0.30 dall'estradosso della tubazione
- distare dalle alberature almeno m 2.50
- distare da altri sottoservizi sia in attraversamento che in parallelismo almeno m 1.00
- non dovranno essere posate nell'ingombro planoaltimetrico dei condotti fognari e o polifore, né sopra o sotto ad altri sottoservizi.

- dovranno risultare interrate e non potranno essere inglobate in cunicoli con altri servizi
- le condotte che in seguito ad accordi potranno essere sostenute per brevi tratti, dovranno essere dotate di adeguate strutture di sostegno e protette dagli urti accidentali; se provviste di rivestimento bisognerà fare in modo di non danneggiarlo.
- in fase di rinterro, si dovranno adottare le opportune precauzioni in modo che non avvengano spostamenti dovuti a cedimenti del terreno, generando delle tensioni meccaniche alle condotte gas.

Prescrizioni generali per tubazioni gas di 4 ^ specie (MP):

- distare almeno m 2 dai fabbricati
- avere una profondità di posa di almeno m 1 in sede di carreggiata e almeno m 0.60 in Marciapiede
- le tubazioni gas dovranno essere posate sul letto di sabbia e ricoperte per almeno m 0.10 con sabbia
- sulla verticale delle tubazioni sarà posato un nastro di segnalazione a m 0.30 dall'estradosso della tubazione
- distare dalle alberature almeno m 2.50
- distare da altri sottoservizi non in pressione (quali fognature/polifore/cunicoli ecc.) sia in attraversamento che in parallelismo più di m 1.00 altrimenti dovranno essere provviste di un controtubo che in caso di sottopasso dovrà essere prolungato di almeno m 3 per ogni lato oltre la proiezione del servizio stesso; in caso di sovrappasso dovrà invece essere prolungato almeno m 1 per parte.
- non dovranno essere posate nell'ingombro pianoaltimetrico dei condotti fognari e o polifore, ne sopra o sotto ad altri sottoservizi
- dovranno risultare interrate e non potranno essere inglobate in cunicoli con altri servizi
- le condotte che in seguito ad accordi potranno essere sostenute per brevi tratti, dovranno essere dotate di adeguate strutture di sostegno e protette dagli urti accidentali; se provviste di rivestimento bisognerà fare in modo di non danneggiarlo.
- in fase di rinterro, si dovranno adottare le opportune precauzioni in modo che non avvengano spostamenti dovuti a cedimenti del terreno, generando delle tensioni meccaniche alle condotte gas.
- gli interventi di modifica delle reti dovranno essere eseguiti nel periodo estivo.



Riferimenti:

Il Direttore

Enzo Gerosa

tel 02/77206807

Coordinatore

Claudio Romanoni

tel 02/77206541

Referente per contatti

Maurizio Pierino Dossena tel. 02/77205166

Il Direttore

Enzo Gerosa

A handwritten signature in dark ink, appearing to read "Gerosa", written below the printed name.

A handwritten signature in dark ink, appearing to read "M. Pierino", written below the footer text.

Oggetto: [Fwd: Posizione EL-265 - conferenza dei servizi del 19-12-2012]
Da: Gianfelice Poligioni <gianfelice.poligioni@mise.gov.it>
Data: Mon, 17 Dec 2012 14:56:09 +0100
A: CALDARONI ROBERTO <roberto.caldaroni@sviluppoeconomico.gov.it>

Gianfelice

Oggetto: Posizione EL-265 - conferenza dei servizi del 19-12-2012
Da: "A2A - CSC\Coordinamento Passivo" <coordinamento.passiv@a2a.eu>
Data: Mon, 17 Dec 2012 13:45:13 +0000
A: "gianfelice.poligioni@mise.gov.it" <gianfelice.poligioni@mise.gov.it>

CONFERENZA DEI SERVIZI DEL 19/12/2012

Costruzione ed esercizio della nuova SE a 220/132 KV, denominata "Musocco" e raccordi in cavo interrato, risoluzione interferenza con area Expo-2015 e risoluzione interferenza nuova viabilità CAL e PII Cascina Merlata. Posizione EL-265

In merito alla conferenza dei servizi in oggetto, si anticipano i pareri tecnici espressi dalle Società appartenenti al Gruppo A2A S.p.A.
Tali relazioni saranno inviate formalmente alla Vs. attenzione a mezzo raccomandata A/R.
Si aggiunge, altresì, che l'Unità di Teleriscaldamento non ha infrastrutture interferenti, né è interessata da sviluppi futuri, nell'area oggetto della presente indagine.

Con i migliori saluti.

Giuseppe Tramontano
Coordinamento Lavori e Autorizzazioni Comunali Milano
ASD/STA/AUT/CLA
Via Ponte Nuovo, 100 - Milano
Tel.: 02-7720.4362 - Fax : 02-7720.4118
mailto: coordinamento.passivo@a2a.eu<mailto:coordinamento.passivo@a2a.eu>

Per contribuire al rispetto dell'ambiente stampa questa mail solo in caso di necessità

* Think about the environment before printing

Il contenuto di questo messaggio è rivolto unicamente alle persone a cui è indirizzato e può contenere informazioni la cui riservatezza è tutelata legalmente. Ne sono vietati la riproduzione, la diffusione e l'uso in mancanza di autorizzazione del destinatario. Qualora il messaggio Le fosse pervenuto per errore, La preghiamo di eliminarlo dandone gentilmente comunicazione.

This message is for the addressee only and main contain information whose confidentiality is protected by law. Reproduction, transmission or use of this message is prohibited. If you are not the intended recipient, please delete it and inform us as soon as possible.

* Please consider your environmental responsibility before printing this e-mail

Posizione EL-265 - conferenza dei servizi del 19-12-2012.eml

Content-Type: message/rfc822

Content-Encoding: 7bit

2.12



SNAM RETE GAS

San Donato Milanese, 17 DIC 2012

NORD/ABB/12/233 /map

Ministero dello Sviluppo Economico
Dipartimento per l'Energia
Struttura: DIP-EN
REGISTRO UFFICIALE
Prot. n. 0000316 - 07/01/2013 - INGRESSO

RACCOMANDATA AR

Spett.le
Ministero dello Sviluppo Economico
Dipartimento Generale per l'Energia
Nucleare, le Energie Rinnovabili e
l'Efficienza Energetica
Divisione III – Reti Elettriche
Via Molise, 2
00187 Roma

Spett.le
**Ministero dell'Ambiente e della Tutela
del Territorio e del Mare**
Direzione Generale per la tutela del
territorio e delle risorse idriche
Via C. Colombo, 44
00147 Roma

e p.c.
Terna – Rete Elettrica Nazionale S.p.A.
Unità Progettazione Realizzazione
Impianti
Via Galileo Galilei, 18
20016 Pero (MI)

OGGETTO: Autorizzazione, ai sensi dell'articolo 1-sexies del decreto legge 29 agosto 2003, n. 239, convertito, con modificazioni, dalla legge 27 ottobre 2003, n. 290, e s.m.i., alla costruzione ed all'esercizio della nuova SE a 220/132 kV, denominata "Musocco" e raccordi in cavo interrato, risoluzione interferenza con area EXPO-2015 e risoluzione interferenza nuova viabilità CAL e PII Cascina Merlata; attuazione protocollo d'intesa con Comune di Milano.

**Interventi nei Comuni di Milano, Arese, Baranzate, Bollate, Pero, Rho, in provincia di Milano.
Convocazione Conferenza di Servizi.**

Interferenza con impianti Snam Rete Gas.

Metanodotto: Allacciamento AEM Triulza DN 650.

Interferenza con impianti Snam Rete Gas e parere Tecnico.

Distretto Nord
Via Zavattini Cesare, 3
20097 S. Donato Milanese (MI)
Tel. centralino +39 0251872611
Fax: 02 51872601
www.snamretegas.it

Snam Rete Gas S.p.A.
Sede Legale: S. Donato Milanese (MI), P.zza S.Barbara 7
Capitale sociale Euro 1.200.000.000,00 i.v.
Codice Fiscale e numero di iscrizione al Registro Imprese di Milano n.
10238291008 - R.E.A. Milano n. 1964271
Partita IVA 10238291008
Società soggetta all'attività di direzione e coordinamento di Snam S.p.A.
Società con unico socio



SNAM RETE GAS

Con riferimento alla convocazione della Conferenza di Servizi, Vs. prot. n. 0023523 posizione n. EL-265 del 30/11/2012, riguardante le opere in oggetto, con la presente Vi comunichiamo che Snam Rete Gas – in qualità di soggetto proprietario e gestore dei servizi interferiti (metanodotti ed opere accessorie) dalle realizzande opere, non potrà essere presente alla riunione indetta per il giorno 19/12/2012.

Vi rammentiamo che il metanodotto in oggetto, in pressione ed esercizio, è disciplinato dalle vigenti norme di sicurezza di cui al D.M. 24.11.1984 del Ministero dell'Interno *"Norme di sicurezza antincendio per il trasporto, la distribuzione, l'accumulo e l'utilizzazione del gas naturale con densità non superiore a 0,8"* (pubblicato sul Supplemento Ordinario della Gazzetta Ufficiale n. 12 del 15 gennaio 1985) e successive modificazioni, nonché del D.M. 17 Aprile 2008 del Ministero dello Sviluppo Economico recante *"Regola tecnica per la progettazione, costruzione, collaudo, esercizio e sorveglianza delle opere e degli impianti di trasporto di gas naturale con densità non superiore a 0,8"* (pubblicato sul Supplemento Ordinario della Gazzetta Ufficiale n. 107 dell'8 maggio 2008).

Ciò premesso, la scrivente società conferma, per quanto di propria competenza, **parere tecnico favorevole** precedentemente comunicatoVi con nostra prot. NORD/ABB/12/62/cac del 02/04/2012.

Vi informiamo, inoltre, di aver già avviato direttamente con Terna un tavolo tecnico per la risoluzione dell'interferenza secondo quanto stabilito dall'Accordo Quadro sottoscritto tra Terna S.p.A. e Snam Rete Gas S.p.A. in data 20/02/2012.

Resta inteso che, eventuali adeguamenti dei nostri impianti, da attuarsi per la risoluzione dell'interferenza, saranno a carico di Terna S.p.A.

Il Centro Snam Rete Gas di Abbiategrasso – Via Tommaseo, 5 – 20081 Abbiategrasso (tel. 02-94967707) è fin d'ora disponibile, previo appuntamento, al picchettamento in loco delle nostre condotte.

Il medesimo Centro di Abbiategrasso resta a Vostra disposizione per gli ulteriori chiarimenti nonché per ogni occorrenza.

L'occasione è gradita per porgere distinti saluti.



SNAM RETE GAS

Distretto Nord
Il Responsabile
Ing. Carlo Draghi

ANTICIPATA VIA FAX

Milano, li - 2 GEN 2013

Spett.le
MINISTERO DELLO SVILUPPO
ECONOMICO
Dipartimento per l'energia
Direzione Generale per l'Energia Nucleare, le
Energie rinnovabili e l'Efficienza Energetica
Divisione III - Reti Elettriche
Via Molise, 2
0187 ROMA
Fax 06 4705 2534

Ministero dello Sviluppo Economico
Dipartimento per l'Energia
Struttura: DIP-EN
REGISTRO UFFICIALE
Prot. n. 0000746 - 11/01/2013 - INGRESSO

Protocollo: 23 RP/

Oggetto: Realizzazione nuova SE a 220/132 kV di Musocco e raccordi cavo interrato; risoluzione interferenza con area expo; risoluzione interferenza nuova viabilità CAL e PII Casina Merlata. Attuazione protocollo di intesa con Comune di Milano.
Interventi nei comuni di Milano, Bollate, pero, Rho, Arese e Baranzate.
Posizione EL- 265.

In merito alla convocazione della riunione della Conferenza di Servizi del 19 dicembre 2012, nell'impossibilità di parteciparvi, in considerazione che le reti di proprietà della scrivente i cui tracciati sono evidenziati nella planimetria generale trasmessaVi in data 05-04- 2012, sono collocate nel sottosuolo ad una profondità tale che si presume non interferisca con l'interramento dei cavi della società Terna, si esprime pertanto un parere di massima favorevole alla compatibilità con la variante dell'opera in progetto. .

Infrastrutture Acque Nord Milano S.p.A.

Sede legale/amministrativa: Via Cechov, 50 - 20151 Milano - Tel. 02.380310.1 - Fax 02.33407007
info@ianomi.it - www.ianomi.it - C.F. e Iscrizione Registro Imprese N. 80080370150 - P. Iva 03963900158
Nr. Repertorio Economico Amministrativo 1509447 - Capitale Sociale sottoscritto e interamente versato € 98.029.800,00
AZIENDA CON SISTEMA QUALITA' UNI EN ISO 9001:2008 CERTIFICATO DA ICMQ. Certificato n. 11328

Comunque per eventuali interferenze delle linee elettriche in progetto con i collettori, si resta a disposizione per l'individuazione delle opere necessarie alla loro risoluzione.

Si evidenzia inoltre che in comune di Rho in viale De Gasperi adiacente alla costruenda stazione elettrica a servizio dell'EXPO 2015 è situata la vasca volano di raccolta delle acque di pioggia della rete fognaria di competenza della Regione Lombardia, di cui Ianomi ha seguito la realizzazione.

Distinti saluti.

Il Dirigente Responsabile

Settore Lavori

Geom. Battista Cuschi

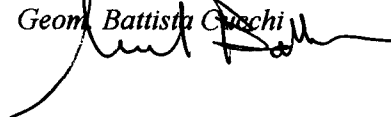

MODO = TRASMISSIONE DA MEMORIA

INIZIO=02-GEN 16:21

FINE=02-GEN 16:21

FILE NR.=543

STAZ. ESITO No.	ONE-TOUCH/ ABBR No.	NOME STAZION/NR. TEL.	PAGINE	DURATA
001 OK	2	0647052534	002/002	00:00:19

***** -LANOMI SPA

- ***** -

0233407007- *****



ANTICIPATA VIA FAX

Milano, lì - 2 GEN 2013

Spett.le
MINISTERO DELLO SVILUPPO
ECONOMICO
Dipartimento per l'Energia
Direzione Generale per l'Energia Nucleare, le
Energie rinnovabili e l'Efficienza Energetica
Divisione III - Reti Elettriche
Via Molise, 2
0187 ROMA
Fax 06 4705 2534

Protocollo: 23 RP/

Oggetto: Realizzazione nuova SE a 220/132 kV di Musocco e raccordi cavo interrato; risoluzione interferenza con area expo; risoluzione interferenza nuova viabilità CAL e PII Casina Merlata. Attuazione protocollo di intesa con Comune di Milano. Interventi nei comuni di Milano, Bollate, pero, Rho, Arese e Baranzate. Posizione EL- 265.

In merito alla convocazione della riunione della Conferenza di Servizi del 19 dicembre 2012, nell'impossibilità di parteciparvi, in considerazione che le reti di proprietà della scrivente i cui tracciati sono evidenziati nella planimetria generale trasmessaVi in data 05-04- 2012, sono collocate nel sottosuolo ad una profondità tale che si presume non interferisca con l'interramento dei cavi della società Terna, si esprime pertanto un parere di massima favorevole alla compatibilità con la variante dell'opera in progetto. .

Infrastrutture Acque Nord Milano S.p.A.

Sede legale/amministrativa: Via Cechov, 50 - 20151 Milano - Tel. 02.380310.1 - Fax 02.33407007
info@lanomi.it - www.lanomi.it - C.F. e Iscrizione Registro Imprese N. 80080370150 - P. Iva 03963900158
Nr. Repertorio Economico Amministrativo 1509447 - Capitale Sociale sottoscritto e interamente versato € 98.029.800,00
AZIENDA CON SISTEMA QUALITA' UNI EN ISO 9001:2008 CERTIFICATO DA ICMQ. Certificato n. 11328

Fax

Da : FILIPPO NEGRI			
Struttura: DTPR			
Telefono : 335 7813008			
Fax: 02 82502285			
N. pagine: 1			
Prot:	8911	Data	14/12/12
Note			

Destinatario: MINISTERO DELLO SVILUPPO ECONOMICO (DGENRE)
All'attenzione di : Dirigente della Divisione III -Ing G.Poligioni
Tel: **Fax: 0647052534**
Destinatario: TERNA
All'attenzione R.Fiorani
Tel: **Fax: 02 23214672**

Oggetto : convocazione della riunione della conferenza di servizi del 19/12/12 per variante tracciato nei comuni di Aresè ,Rho ,Bollate

Con riferimento alla riunione in oggetto, si comunica l'impossibilità a presenziare all'incontro. Si precisa che le reti di acquedotto sono normalmente poste ad una profondità variabile tra m 1 e m 1,5 e pertanto si segnala la necessità che con la progettazione esecutiva venga effettuato un coordinamento puntuale per verificare i punti di interferenza.

L'occasione è gradita per porgere ,distinti saluti

~~X~~ Il Dirigente area Tecnica Cap holding
Ing. D. Chiuch

Referente :
Filippo Negri
Tel 3357813008

Ministero dello Sviluppo Economico
Dipartimento per l'Energia
Struttura: DIP-EN
REGISTRO UFFICIALE
Prot. n. 0024520 - 14/12/2012 - INGRESSO